

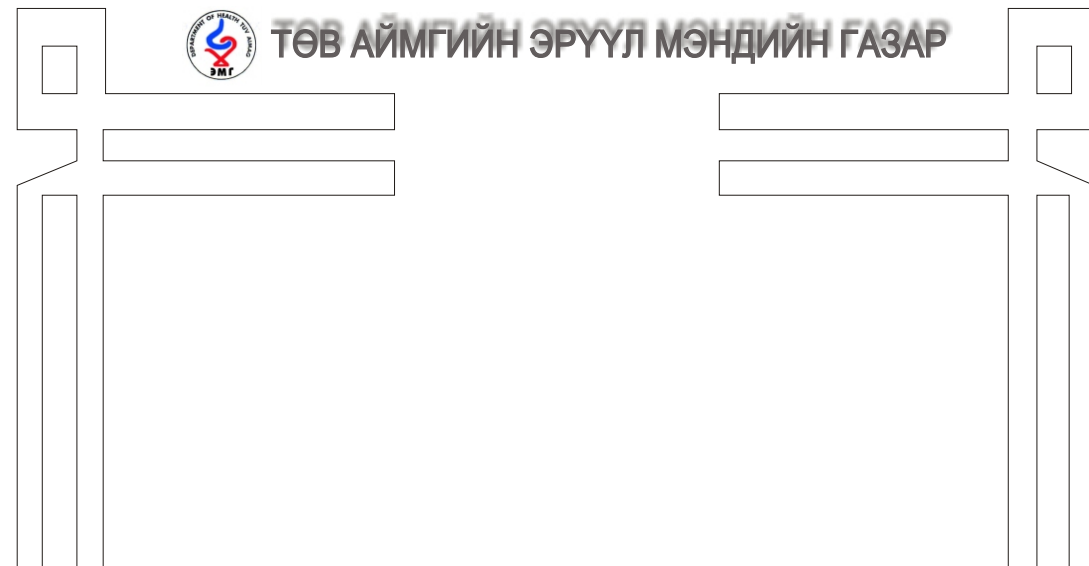

ТӨВ АЙМГИЙН ЭРҮҮЛ МЭНДИЙН ГАЗАР



ТӨВ АЙМГИЙН ЭРҮҮЛ МЭНДИЙН
САР ТУТМЫН МЭДЭЭЛЭЛ

MONTHLY
STATISTICAL
INFORMATION

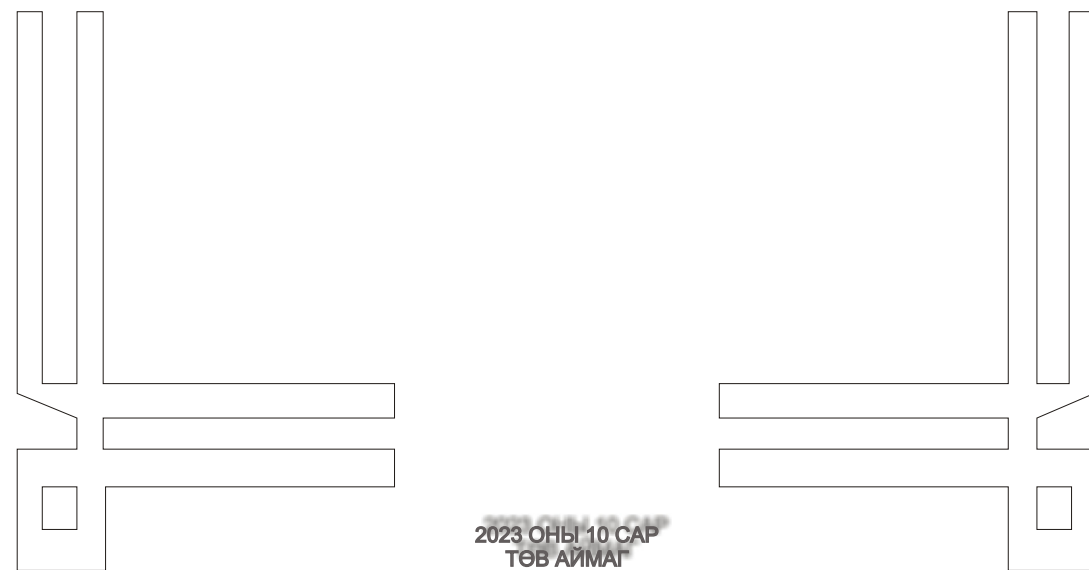

2023 ОНЫ 10 САР
ТӨВ АЙМАГ



<http://emg.to.gov.mn/>



ЭХИЙГ БЭЛТГЭСЭН

Н.МЯГМАРСҮРЭН
СТАТИСТИКЧ ИХ ЭМЧ

Хаяг: Төв аймаг Зуунмод сум Эрүүл Мэндийн Газар
 Fax: 7027-3705
 Tel: 7027-3093
 E-mail: health_stat@yahoo.com



**Төв аймгийн ЭМБ-уудын 2023 оны 10 сарын
 мэдээнд хийсэн товч дүгнэлт**

Нэг. Эх хүүхдийн эрүүл мэнд

2023 оны 10 сард аймгийн хэмжээнд 676 төрөлт бүртгэгдсэн байна. Нийт амьд төрсөн 683 хүүхдийн 2.20 хувь нь 2500 гр-аас доош жинтэй төржээ. Дархлаажуулалтын хамралт аймгийн хэмжээнд 98.09 хувь байна.

5 хүртэлх насны хүүхдийн эндэгдэл 15 тохиолдол бүртгэгдсэн нь 1000 амьд төрөлтөд 21.96 промилль байгаа нь өмнөх оны тухайн үеээс 11.17 промилиор буурсан боловч улс (14.2), аймгуудын дундаж (14.8) үзүүлэлтээс дээгүүр байна. Эхийн эндэгдэл бүртгэгдээгүй. улсын дундаж (24.0), аймгуудын дундаж (7.9)

№	Үзүүлэлт	Нэгж	2022 оны 10 сар	2023 оны 10 сар	Өсөлт бууралт	
1	5 хүртэлх насны хүүхдийн эндэгдэл	Бодит тоо	22	15	-7	
		1000 амьд төрөлтөд	33.13	21.96	-11.17	
2	Нэг хүртэлх насны хүүхдийн эндэгдэл	Бодит тоо	16	9	-7	
		1000 амьд төрөлтөд	24.10	13.18	-10.92	
3	Үүнээс	Нярайн эндэгдэл (0-28 хоногтой)	Бодит тоо	7	7	0
			1000 амьд төрөлтөд	7.53	10.25	2.72
	Үүнээс	Нярайн эрт үеийн эндэгдэл (0-6 хоногтой)	Нэг хүртэлх насны хүүхдийн эндэгдэлд эзлэх хувь	43.75%	77.78%	34.03%
			Бодит тоо	5	4	-1
	Үүнээс	Нярайн хожуу үеийн эндэгдэл (7-28 хоногтой)	Нярайн эндэгдэлд эзлэх хувь	71.43%	57.14%	-14.3%
			Бодит тоо	2	3	1
		Нярайн эндэгдэлд эзлэх хувь	28.57%	42.86%	14.29%	

2023 оны 10 сард аймгийн хэмжээнд нийт 668 эмэгтэй жирэмсэний хяналтанд байна. Нийт 1008 жирэмсэн эмэгтэй шинээр хяналтанд авсанаас хяналтанд авсан хугацаагаар нь авч үзвэл:

Эхний 3-н сартайд 92.56% (улсын дундаж 92.1%, аймгуудын дундаж 92.8%)
 4-6 сартайд 6.94%

7 ба дээш сартайд 0.50%-ийг тус тус хяналтанд авсан байна. Жирэмсэн эмэгтэйчүүдийн 1006 буюу 99.80% нь цусны шинжилгээнд хамрагдсанаас 2.19% нь цус багадалттай гэсэн үзүүлэлттэй байна.

Жирэмсэн эмэгтэйчүүд:

Трихомониаз илрүүлэх шинжилгээнд 824 хамрагдсанаас эерэг 27 (3.28%)
 Заг хүйтэн илрүүлэх шинжилгээнд 823 хамрагдсанаас эерэг 0 (0.00%)
 Тэмбүү илрүүлэх шинжилгээнд 1004 хамрагдсанаас эерэг 16 (1.59%)
 ХДХВ/ДОХ илрүүлэх шинжилгээнд 1004 хамрагдсанаас эерэг 0 байна.

Хоёр. Амбулатори, Стационарын

тусламж үйлчилгээний үзүүлэлтүүд

Амбулаторийн нийт 303195 үзлэгээс
 Урьдчилан сэргийлэх үзлэг 97329 буюу 32.10%,
 Амбулаторийн үзлэг 169438 буюу 55.88%
 Идэвхитэй хяналт 23951 буюу 7.90%,
 Гэрийн идэвхитэй хяналт 9986 буюу 3.29%
 Гэрийн дуудлага 2491 буюу 0.82%-ийг тус тус эзэлж байна.



Артерийн гипертензийн эрт илрүүлэг үзлэгт анх удаа 30568, давтан 368 хүн хамрагдсанаас онош батлагдсан 212 шинэ өвчлөл бүртгэгдсэн.

Чихрийн шижин хэв шинж II эрт илрүүлэг үзлэгт анх удаа 20563, давтан үзлэг 64 хийсэнээс онош батлагдсан 16.

Стационарт 13587 хүн эмчлэгдэн нийт 100346 ор хоног ашигласан байна. Дундаж ор хоног 7.4 байна. 12156 түргэн тусламжийн дуудлага хүлээн авсанаас 28.48% нь алсын, 4.70% нь осол гэмтлийн дуудлага байна.

Нас баралтын тухай мэдээ

2023 оны 10 сард аймгийн хэмжээнд 430 нас баралт бүртгэгдсэн. Нийт нас баралтаас эмнэлгийн нас баралт 21.40% байна. Хорт хавдарын нас баралт 95 бүртгэгдсэн нь нийт нас баралтын 22.09%, гадны шалтгаант нас баралт 91 буюу 21.16%-ийг эзэлж байна.

Халдварт өвчний талаар

2023 онд халдварт өвчний 1006 тохиолдол бүртгэгдэн 10.000 хүн амд 107.47 ноогдож өнгөрсөн оны мөн үетэй харьцуулахад 717.72 промилиор буурсан. Нийт халдварт өвчнийг бүтцээр нь авч үзвэл салхинцэцэг 34.00%, коронавируст халдвар 12.72%, гар, хөл, амны өвчин 12.03%-ийг эзэлж байна.

Халдварт өвчний бүтэц (хувиар) (2023 оны 10 сар)

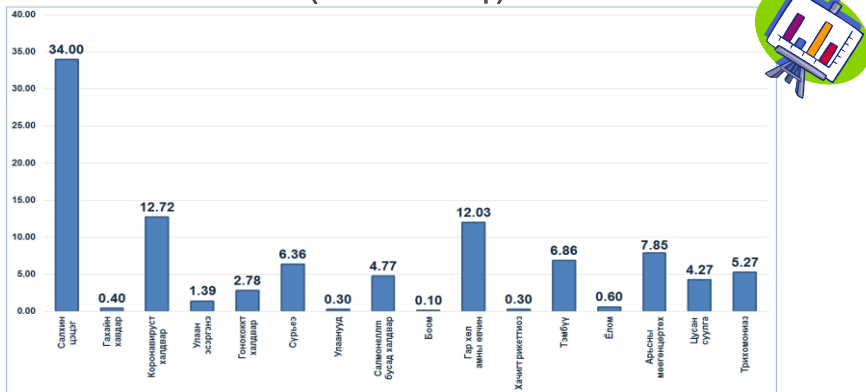

Эмчийн үзлэг (шатлалаар)

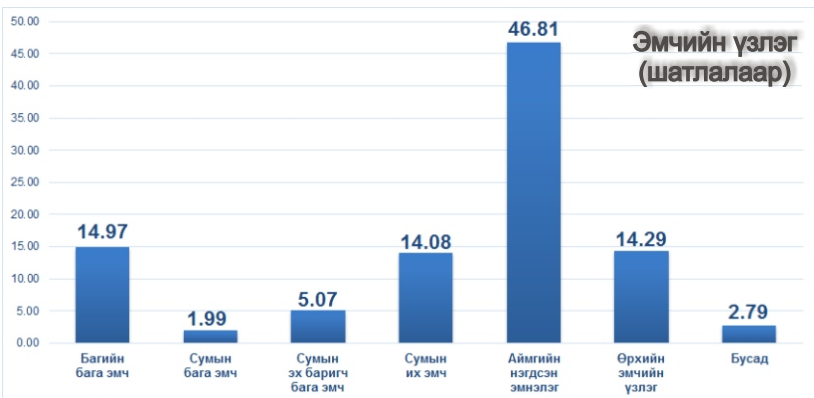

Мэлжүүлэл

Handwriting practice lines consisting of horizontal dashed lines.



ГАРЧИГ

- 1 ТОВЧ ДҮГНЭЛТ
- Эх хүүхдийн эрүүл мэнд
- Амбулатори Стационарын тусламж үйлчилгээний зарим үзүүлэлтүүд
- 2 Нас баралтын тухай мэдээ
- Халдварт өвчний талаар
- Халдварт өвчний бүтэц (график)
- 3 Бэлгийн замаар дамжих халдвар 10.000 хүн амд (дүрслэл)
- Урьдчилан сэргийлэх үзлэг (хувиар, график)
- 4 Бүртгэгдсэн халдварт бүх өвчлөл 10.000 хүн амд (дүрслэл)
- 5 Хүн амын төрөлтийн мэдээ
- 6 Хүн амын нас баралтын мэдээ
- 7 Дархлаажуулалт 1
- 8 Дархлаажуулалт 2
- 9 Эхийн нас баралт
- 10 5 хүртэлх насны хүүхдийн эндэгдэл
- 11 Амбулаторийн тусламж үйлчилгээ
- 12 Амбулаторийн өвчлөл
- 13 Жирэмсэн эмэгтэйчүүдийн хяналтын мэдээ
- 14 Шинээр хяналтанд хамрагдсан жирэмсэн эмэгтэйчүүдийн БЗДХ-ын шинжилгээнд хамрагдалт
- 15 Чихрийн шижин хэв шинж 2, артерийн гипертензийн эрт илрүүлгийн үзлэгийн мэдээ
- 16 Урьдчилан сэргийлэх эрт илрүүлэх багцын үзлэгийн хамралт (насны бүлгээр)
- 17 Умайн хүзүү, хөхний өмөнгийн илрүүлэх үзлэгийн мэдээлэл
- 18 Стационарийн тусламж үйлчилгээ
- 19 Бүртгэгдсэн бүх халдварт өвчин
- 20 Гэдэсний халдвар
- 21-22 Амьсгалын замын халдвар
- 23 Цусан халдвар
- 24 Зоонозын болон мал амьтанаас хүнд халдварладаг өвчлөл
- 25 Бэлгийн замаар дамжих халдвар
- 26 Бусад өвчлөл
- 27-29 Хүн амын тоо

Бэлгийн замын халдвар /10000 хүн амд/

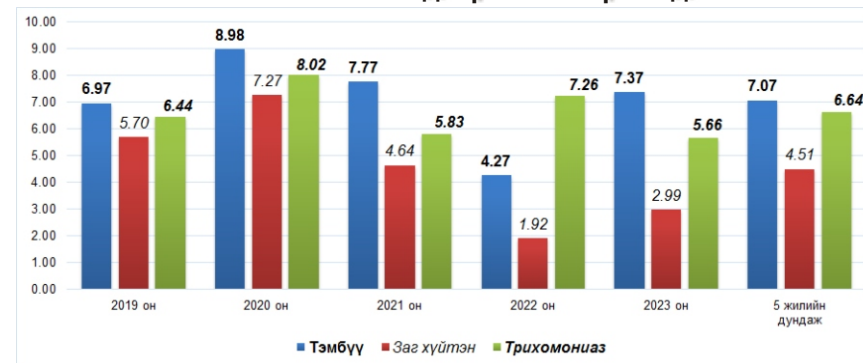

Урьдчилан сэргийлэх үзлэг (хувиар)

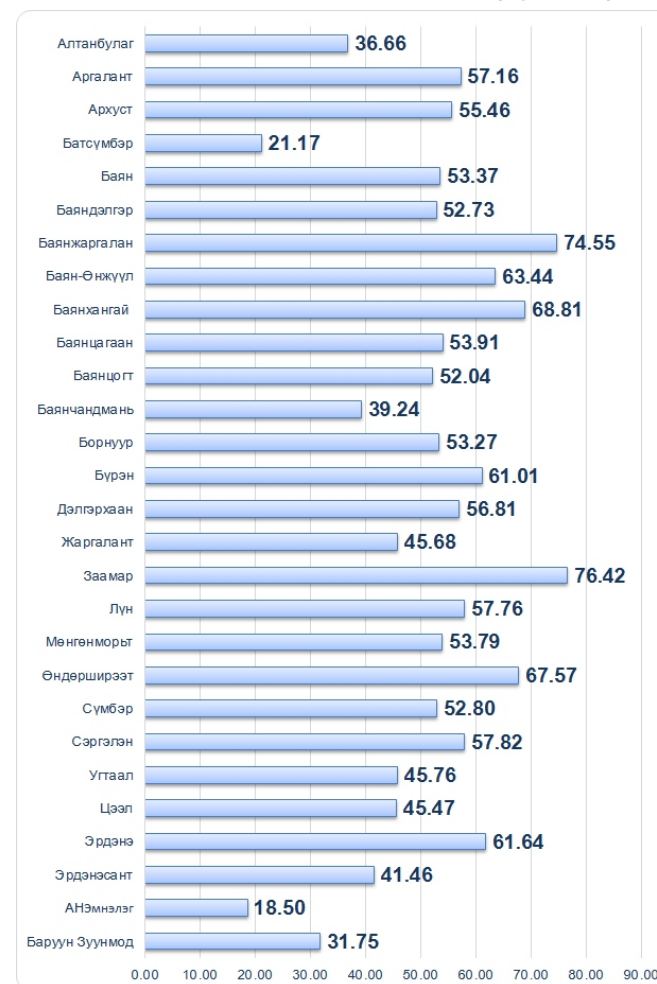



Хүн амын нас баралтын мэдээ

№	Сумын нэр	Бүх нас баралт		Эмнэлэгт нас барсан		Хонот болоогүй нас баралт		Гэрийн нас баралт		Халдварт өвчний нас баралт		Хорт хавдрын нас баралт		Гадны шалтгаант нас баралт	
		2022	2023	2022	2023	2022	2023	2022	2023	2022	2023	2022	2023	2022	2023
		Үүнээс													
1	Алтанбулаг	6	12		2		2	6	10			1	5	2	1
2	Аргалант	8	15		1			8	14			3	2	2	6
3	Архуст	4	6		1		1	4	5			1			4
4	Батсүмбэр	31	32	8	5	6	2	23	27	1		4	6	10	2
5	Баян	18	8		1		1	18	7			1		11	6
6	Баяндэлгэр	4	6	1		1		3	6				1	2	3
7	Баянжаргалан	5	9					5	9				4	1	1
8	Баян-Үнжүүл	9	3	1	1	1	1	8	2			3	1	3	
9	Баянхангай	5	4		1		1	5	3			1		3	
10	Баянцагаан	4	5		1		1	4	4			2			
11	Баянцогт	8	10	1				7	10			1	2	1	2
12	Баянчандмань	16	13					16	13			4	4	5	3
13	Борнуур	27	20	4	3	2		23	17			8	7	7	2
14	Бүрэн	15	9	1	1		1	14	8			5	2	2	1
15	Дэлгэрхаан	10	1					10	1			6		1	
16	Жаргалант	28	26	4	3	1	2	24	23	1		5	5	6	5
17	Заамар	27	38	7	1	7	1	20	37			2	8	10	18
18	Лүн	10	14	2	2	2	2	8	12			2	3	3	7
19	Мөнгөнморьт	15	8	1		1		14	8			2	2	9	5
20	Өндөрширээт	14	8	3		3		11	8			2	1	3	1
21	Сүмбэр	8	8	1	1		1	7	7			4	3	3	2
22	Сэргэлэн	3	3		1		1	3	2			2	1	1	1
23	Угтаал	9	6	1	1			9	5			2	1	1	1
24	Цээл	6	8	1	1	1	1	5	7			2	1	1	1
25	Эрдэнэ	17	16	4	6	3	5	13	10			3	6	6	2
26	Эрдэнэсант	16	19					16	19			4	4	5	8
27	Зуунмод	118	123	60	59	19	14	58	64	11	1	26	24	5	10
28	АНЭ	60	59	60	59	19	14	58	64	11	1	8	10	1	3
29	Баруунзуунмод	58	64					58	64			18	14	4	7
	ДҮН	441	430	99	92	47	37	342	338	13	1	89	95	102	91



Хүн амын тоо (хүйсээр) урьдчилсан байдлаар

№	Сумын нэр	Нийт	Үүнээс		Нөхөн үржихүйн насны эмэгтэйчүүд	
			Эрэгтэй	Эмэгтэй	15-19 насны эмэгтэй	15-49 насны эмэгтэй
1	Алтанбулаг	3264	1713	1551	97	718
2	Аргалант	1612	878	734	41	328
3	Архуст	1313	678	635	37	265
4	Батсүмбэр	7084	3685	3399	260	1538
5	Баян	1975	995	980	77	453
6	Баяндэлгэр	1596	887	709	42	313
7	Баянжаргалан	1626	852	774	58	371
8	Баян-Өнжүүл	2159	1134	1025	60	487
9	Баянхангай	1402	713	689	42	324
10	Баянцагаан	1868	981	887	54	403
11	Баянцогт	1683	936	747	50	303
12	Баянчандмань	4172	2191	1981	138	873
13	Борнуур	4911	2476	2435	180	1109
14	Бүрэн	2938	1488	1450	114	697
15	Дэлгэрхаан	1818	940	878	69	440
16	Жаргалант	6728	3449	3279	228	1448
17	Заамар	5802	3008	2794	187	1327
18	Лүн	2493	1288	1205	70	527
19	Мөнгөнморьт	2225	1206	1019	73	450
20	Өндөрширээт	2040	1074	966	61	447
21	Сүмбэр	1698	901	797	52	354
22	Сэргэлэн	2003	1094	909	59	408
23	Угтаалцайдам	2599	1351	1248	87	562
24	Цээл	2632	1363	1269	83	572
25	Эрдэнэ	3890	2030	1860	136	831
26	Эрдэнэсант	4435	2241	2194	156	989
27	Зуунмод	17215	8341	8874	523	3935
28	НИЙТ	93181	47893	45288	3034	20472



Бусад өвчлөл

№	Сумдын нэр	Коронавируст халдвар				Арьсны мөөгөнцөртөх				Бусад өвчлөл			
		өвчлөл		10000 хүн амд		өвчлөл		10000 хүн амд		өвчлөл		10000 хүн амд	
		2022	2023	2022	2023	2022	2023	2022	2023	2022	2023	2022	2023
1	Алтанбулаг	72	1	218.18	3.04	3	2	9.09	6.09				
2	Аргалант	91	1	577.23	6.22	2		12.69					
3	Архуст	128	12	949.55	90.26								
4	Батсүмбэр	284		407.05		3	1	4.30	1.42				
5	Баян	243		1128.92		1	2	4.65	9.94				
6	Баяндэлгэр	110		689.44			1		6.26				
7	Баянжаргалан	42		255.94		2		12.19					
8	Баян-Өнжүүл	40	1	180.63	4.58	1		4.52					
9	Баянхангай	103		740.21									
10	Баянцагаан	62		331.46									
11	Баянцогт	102		593.71		2		11.64					
12	Баянчандмань	128		302.14		1		2.36					
13	Борнуур	159	7	319.73	14.12	1		2.01					
14	Бүрэн	66		223.24		2		6.76					
15	Дэлгэрхаан	17		94.63									
16	Жаргалант	466	7	694.02	10.39	5	2	7.45	2.97				
17	Заамар	249	8	426.37	13.71		1		1.71				
18	Лүн	191		758.69			1		3.99				
19	Мөнгөнморьт	117	3	527.98	13.43		1		4.48				
20	Өндөрширээт	126	1	625.47	4.93		1		4.93				
21	Сүмбэр	187	4	1079.37	23.30		1		5.82				
22	Сэргэлэн	99	2	483.40	9.79		3		14.68				
23	Угтаал	111		423.02		1		3.81					
24	Цээл	116	1	441.32	3.79	2		7.61					
25	Эрдэнэ	211	6	535.87	15.31	1	2	2.54	5.10				
26	Эрдэнэсант	324	12	719.76	26.88	2		4.44					
27	Зуунмод	3441	62	2004.66	35.91	64	61	37.29	35.33			30	17.38
28	АНЭ	258	19	150.31	11.01							30	17.38
29	БаруунЗуунмод	3183	43	1854.35	24.91	64	61	37.29	35.33			30	17.38
	ДҮН	7285	128	777.59	13.67	93	79	9.93	8.44			30	3.20



Дархлаажуулалт 1

Д/Д	Үзүүлэлт	Сүрьеэгийн вакцин				В гепатитийн вакцин				Халдварт саагийн вакцин				СХТ + Геп В +ХиВ-ийн тавт вакцин			
		Хувиартай хүүхдийн		Хувиартай тоо		Хувиартай хүүхдийн		Хувиартай тоо		Хувиартай хүүхдийн		Хувиартай тоо		Хувиартай хүүхдийн		Хувиартай тоо	
		2022	2023	2022	2023	2022	2023	2022	2023	2022	2023	2022	2023	2022	2023	2022	2023
1	Алтанбулаг	2	2	100.00	2	2	100.00	41	41	100.00	34	34	100.00	41	41	100.00	
2	Аргалант	1	1	100.00	1	1	100.00	17	17	100.00	14	14	100.00	17	17	100.00	
3	Архуст	3	3	100.00	3	3	100.00	35	35	100.00	27	27	100.00	30	30	100.00	
4	Батсүмбэр	43	43	100.00	43	43	100.00	104	104	97.20	94	89	94.68	105	105	100.00	
5	Баян							7	7	100.00	5	5	100.00	10	10	100.00	
6	Баяндэлгэр	2	2	100.00	2	2	100.00	9	9	100.00	13	13	100.00	11	11	100.00	
7	Баянжаргалан	1	1	100.00	1	1	100.00	28	27	96.43	23	22	95.65	15	12	78.57	
8	Баянжүүл							17	17	100.00	15	15	100.00	14	14	100.00	
9	Баянхангай	2	2	100.00	2	2	100.00	17	15	88.24	18	17	94.44	16	16	100.00	
10	Баянцагаан	3	3	100.00	3	3	100.00	20	20	100.00	14	13	92.86	17	17	100.00	
11	Баянцогт	1	1	100.00	1	1	100.00	31	30	96.77	25	24	96.00	24	24	100.00	
12	Баянчандмань	1	1	100.00	1	1	100.00	64	64	100.00	62	62	100.00	67	67	100.00	
13	Борнуур	7	7	100.00	7	7	100.00	30	30	100.00	36	35	97.22	32	32	100.00	
14	Бүрэн	2	2	100.00	2	2	100.00	6	6	100.00	8	8	100.00	10	10	100.00	
15	Дэлгэрхаан	1	1	100.00	1	1	100.00	3	3	100.00	79	79	100.00	62	61	98.39	
16	Жаргалант	3	3	100.00	3	3	100.00	63	63	100.00	44	43	97.73	67	67	100.00	
17	Заамар	1	1	100.00	1	1	100.00	5	5	100.00	33	33	100.00	36	36	100.00	
18	Лүн	5	5	100.00	5	5	100.00	24	20	83.33	26	21	80.77	24	24	100.00	
19	Мөнгөнморьт	1	1	100.00	1	1	100.00	2	2	100.00	17	15	88.24	12	11	91.67	
20	Өндөрширээт	2	2	100.00	2	2	100.00	17	17	100.00	19	19	100.00	18	18	100.00	
21	Сэргэлэн	2	2	100.00	2	2	100.00	14	14	100.00	18	18	100.00	26	26	100.00	
22	Сүмбэр	3	3	100.00	3	3	100.00	25	25	100.00	21	20	95.24	28	28	100.00	
23	Угтаал							40	40	100.00	30	30	100.00	29	29	100.00	
24	Цээл							46	46	100.00	40	40	100.00	29	29	100.00	
25	Эрдэнэ	6	6	100.00	6	6	100.00	51	51	100.00	49	49	100.00	44	44	100.00	
26	Эрдэнэсант	91	91	100.00	91	91	100.00	861	848	98.49	759	740	97.50	738	735	78.86	
27	Сумын дүн	228	228	100.00	228	228	100.00	276	264	95.65	289	271	93.77	299	285	95.32	
28	Баруун Зуунмод	362	362	100.00	362	362	100.00	3	3	100.00	4	4	100.00	7	7	100.00	
29	У/өөр газраас 3/м-д төрсөн	681	681	100.00	628	628	100.00	1140	1115	97.81	1052	1015	96.48	1007	98.44	97.81	
30	НИЙТ ДҮН	681	681	100.00	628	628	100.00	1140	1115	97.81	1052	1015	96.48	1007	98.44	97.81	



Зоонолын болон мал амьтнаас хүнд халдварладаг өвчлөл

№	Сумын нэр	Бруцеллэз				Боом				Толбот чмчрэг (хачигт рикеттиоз)				Спирохетээр сэдээгдсэн бусад халдвар			
		өвчлөл		10000 хүн амд		өвчлөл		10000 хүн амд		өвчлөл		10000 хүн амд		өвчлөл		10000 хүн амд	
		2022	2023	2022	2023	2022	2023	2022	2023	2022	2023	2022	2023	2022	2023	2022	2023
1	Алтанбулаг																
2	Аргалант																
3	Архуст									1			7.52				
4	Батсүмбэр																
5	Баян																
6	Баяндэлгэр																
7	Баянжаргалан																
8	Баян-Өнжүүл									1			4.52				
9	Баянхангай																
10	Баянцагаан																
11	Баянцогт									1			5.37				
12	Баянчандмань																
13	Борнуур																
14	Бүрэн																
15	Дэлгэрхаан																
16	Жаргалант																
17	Заамар																
18	Лүн																
19	Мөнгөнморьт																
20	Өндөрширээт																
21	Сүмбэр																
22	Сэргэлэн																
23	Угтаал																
24	Цээл																
25	Эрдэнэ																
26	Эрдэнэсант																
27	Зуунмод																
28	АНЭ																
29	БаруунЗуунмод																
	ДҮН							1				0.11		2	3	0.21	0.32



Эхийн нас баралт (100000-н амьд төрөлтөд)

№	Сумын нэр	Бодит тоо		5-н жилийн дундаж	үзүүлэлт		5-н жилийн дундаж
		2022	2023		2022	2023	
1	Алтанбулаг						
2	Аргалант						
3	Архуст						
4	Батсүмбэр						
5	Баян						
6	Баяндэлгэр						
7	Баянжаргалан						
8	Баян-Өнжүүл						
9	Баянхангай						
10	Баянцагаан						
11	Баянцогт						
12	Баянчандмань						
13	Борнуур						
14	Бүрэн						
15	Дэлгэрхаан						
16	Жаргалант						
17	Заамар						
18	Лүн						
19	Мөнгөнморьт						
20	Өндөрширээт						
21	Сүмбэр						
22	Сэргэлэн						
23	Угтаал						
24	Цээл						
25	Эрдэнэ						
26	Эрдэнэсант						
27	Зуунмод	1		0.60	170.07		70.33
28	АНЭ	1		0.60	170.07		70.33
29	БаруунЗуунмод						
	ДҮН	1		0.60	150.60		60.43



5 хүртэлх насны хүүхдийн эндэгдэл

№	Сумын нэр	0-1 хүртэлх насны хүүхдийн эндэгдэл			Нялхасын эндэгдэл (амьд төрсөн 1000 хүүхдэд)			1-5 хүртэлх насны хүүхдийн эндэгдэл			Үзүүлэлт (амьд төрсөн 1000 хүүхдэд)		
		2022	2023	5-н жилийн дундаж	2022	2023	5-н жилийн дундаж	2022	2023	5-н жилийн дундаж	2022	2023	5-н жилийн дундаж
1	Алтанбулаг		0.20			11.11			1		500.00		400.00
2	Аргалант												
3	Архуст		1	0.40		333.3							
4	Батсүмбэр	1	2	1.00	37.04	47.62	17.66	2		1.40	74.07	26.41	166.67
5	Баян			0.20		100.00	200.00			0.40			
6	Баяндэлгэр			0.20		1000.00				0.20		33.33	
7	Баянжаргалан		1			200.00			1	0.40	1000.00	400.00	400.00
8	Баян-Өнжүүл			0.20						0.40			
9	Баянхангай												
10	Баянцагаан												
11	Баянцогт	1		0.40	1000.0		400.00						
12	Баянчандмань	1		1.20	250.0		365.00	1		0.60	250.00	275.00	
13	Борнуур			0.20			40.00	1		0.40	250.00	62.22	
14	Бүрэн			0.20			40.00						
15	Дэлгэрхаан												
16	Жаргалант	1	1	0.60	1000.00	250.00	236.11		1	0.40	250.00	111.11	
17	Заамар	1	1	0.80	500.00	1000.00	180.34			0.40		68.57	
18	Лун			0.60			69.64						
19	Мөнгөнморьт	1		0.40	1000.0		400.00			0.40		400.00	
20	Өндөрширээт	1		0.20	1000.0		200.00			0.20		100.00	
21	Сүмбэр									0.20		40.00	
22	Сэргэлэн		1			1000.00				0.40		266.67	
23	Угтаал			0.60			155.56			0.20		66.67	
24	Цээл			0.20			18.18	1		0.20	500.00	100.00	
25	Эрдэнэ			0.60			280.00			0.20		200.00	
26	Эрдэнэсант	1		0.60	142.86		51.90		1		166.67		
27	Зуунмод	8	2	8.00	13.61	3.41	9.25		3	1.00		1.11	
28	АНЭ	8	2	7.40	13.61	3.41	8.58		1	0.20		1.70	0.22
29	БаруунЗуунмод			0.60			3.05		2	0.80		13.33	3.23
	ДҮН	16	9	16.80	24.10	13.18	16.24	6	6	7.80	9.04	8.78	7.51



Цусан халдвар

№	Сумын нэр	Вируст гепатит			Цочмог А гепатит			Цочмог В гепатит			Вируст С гепатит		
		2022	2023	10000 хүн амд	2022	2023	10000 хүн амд	2022	2023	10000 хүн амд	2022	2023	10000 хүн амд
1	Алтанбулаг												
2	Аргалант												
3	Архуст												
4	Батсүмбэр												
5	Баян												
6	Баяндэлгэр												
7	Баянжаргалан												
8	Баян-Өнжүүл												
9	Баянхангай												
10	Баянцагаан												
11	Баянцогт												
12	Баянчандмань												
13	Борнуур												
14	Бүрэн												
15	Дэлгэрхаан												
16	Жаргалант												
17	Заамар												
18	Лун												
19	Мөнгөнморьт												
20	Өндөрширээт												
21	Сүмбэр												
22	Сэргэлэн												
23	Угтаал												
24	Цээл												
25	Эрдэнэ												
26	Эрдэнэсант												
27	Зуунмод	1		0.58				1		0.58			
28	АНЭ												
29	БаруунЗуунмод	1		0.58				1		0.58			
	ДҮН	1	1	0.11	1	0.11	0.11	1	1	0.11	1	0.11	1



Амьсгалын замын халдвар

№	Сумын нэр	Улаан эсэргэнэ				Гахайн хавдар				Салхинцэцэг				Гар, хөл, амны өвчин			
		өвчлөл		10000 хүн амд		өвчлөл		10000 хүн амд		өвчлөл		10000 хүн амд		өвчлөл		10000 хүн амд	
		2022	2023	2022	2023	2022	2023	2022	2023	2022	2023	2022	2023	2022	2023	2022	2023
1	Алтанбулаг									1	1	3.03	3.04	1	7	3.03	21.30
2	Аргалант										5		31.12		1		6.22
3	Архуст										2		15.04				
4	Батсүмбэр									2	7	2.87	9.91	9		12.90	
5	Баян					1		4.65		1		4.65					
6	Баяндэлгэр																
7	Баянжаргалан									1	1	6.11					
8	Баян-Өнжүүл									3	8	13.55	36.66				
9	Баянхангай																
10	Баянцагаан									7		37.58			1		5.37
11	Баянцогт									1		5.82					
12	Баянчандмань																
13	Борнуур																
14	Бүрэн																
15	Дэлгэрхаан									1	1	5.50		14		77.03	
16	Жаргалант									1	6	1.49	8.91				
17	Заамар									1	1	1.71					
18	Лүн									12		47.87					
19	Мөнгөнморьт									1		4.48					
20	Өндөрширээт																
21	Сүмбэр																
22	Сэргэлэн	1		4.89						6		29.36		2		9.79	
23	Угтаал									7		26.73		8		30.55	
24	Цээл									12		45.46					
25	Эрдэнэ									13		33.17					
26	Эрдэнэсант									2		4.48		1		2.24	
27	Зуунмод	3	13	1.75	7.53	3	4	1.75	2.32	53	250	30.88	144.81	24	87	13.98	50.39
28	АНЭ																
29	БаруунЗуунмод	3	13	1.75	7.53	3	4	1.75	2.32	53	250	30.88	144.81	24	87	13.98	50.39
	ДҮН	3	14	0.32	1.50	4	4	0.43	0.43	62	342	6.62	36.53	34	121	3.63	12.93



Амбулаторийн тусламж үйлчилгээ

№	Сумын нэр	Бүгд үзлэг	Урьдчилан сэргийлэх үзлэг		Амбулаторийн үзлэгийн тоо		Идэвхитэй хяналт		Гэрийн идэвхитэй хяналт		Гэрийн дуудлагын үзлэг	
			Үүнээс		Идэвхитэй хяналт		Гэрийн идэвхитэй хяналт		Гэрийн дуудлагын үзлэг			
			Бодит тоо	Хувь	Бодит тоо	Хувь	Бодит тоо	Хувь	Бодит тоо	Хувь	Бодит тоо	Хувь
1	Алтанбулаг	3857	1414	36.66	2130	55.22	214	5.55	70	1.81	29	0.75
2	Аргалант	2073	1185	57.16	766	36.95	60	2.89	55	2.65	7	0.34
3	Архуст	2187	1213	55.46	546	24.97	229	10.47	169	7.73	30	1.37
4	Батсүмбэр	10086	2135	21.17	5581	55.33	2189	21.70	67	0.66	114	1.13
5	Баян	3354	1790	53.37	1165	34.73	284	8.47	53	1.58	62	1.85
6	Баяндэлгэр	2505	1321	52.73	733	29.26	432	17.25			19	0.76
7	Баянжаргалан	1454	1084	74.55	292	20.08	50	3.44	8	0.55	20	1.38
8	Баян-Өнжүүл	1239	786	63.44	322	25.99	85	6.86	22	1.78	24	1.94
9	Баянхангай	3084	2122	68.81	586	19.00	50	1.62	156	5.06	170	5.51
10	Баянцагаан	1805	973	53.91	630	34.90	164	9.09	31	1.72	7	0.39
11	Баянцогт	1939	1009	52.04	825	42.55	47	2.42	24	1.24	34	1.75
12	Баянчандмань	5843	2293	39.24	2494	42.68	277	4.74	391	6.69	388	6.64
13	Борнуур	5611	2989	53.27	2407	42.90	198	3.53	14	0.25	3	0.05
14	Бүрэн	3680	2245	61.01	1136	30.87	282	7.66	9	0.24	8	0.22
15	Дэлгэрхаан	1991	1131	56.81	368	18.48	233	11.70	244	12.26	15	0.75
16	Жаргалант	9729	4444	45.68	3923	40.32	678	6.97	584	6.00	100	1.03
17	Заамар	10556	8067	76.42	1225	11.60	545	5.16	635	6.02	84	0.80
18	Лүн	3130	1808	57.76	700	22.36	285	9.11	251	8.02	86	2.75
19	Мөнгөнморьт	4006	2155	53.79	1285	32.08	49	1.22	513	12.81	4	0.10
20	Өндөрширээт	3232	2184	67.57	570	17.64	404	12.50	24	0.74	50	1.55
21	Сүмбэр	3227	1704	52.80	984	30.49	119	3.69	255	7.90	165	5.11
22	Сэргэлэн	4701	2718	57.82	1205	25.63	139	2.96	336	7.15	303	6.45
23	Угтаал	3405	1558	45.76	1273	37.39	203	5.96	175	5.14	196	5.76
24	Цээл	4143	1884	45.47	1369	33.04	467	11.27	18	0.43	405	9.78
25	Эрдэнэ	4278	2637	61.64	1438	33.61	136	3.18	35	0.82	32	0.75
26	Эрдэнэсант	8359	3466	41.46	4123	49.32	703	8.41	39	0.47	28	0.33
27	Зуунмод	193721	41014	21.17	131362	67.81	15429	7.96	5808	3.00	108	0.06
28	АНЭ	141940	26262	18.50	102099	71.93	13579	9.57				
29	БаруунЗуунмод	43323	13755	31.75	21802	50.32	1850	4.27	5808	13.41	108	0.25
30	Хувийн эмнэлэг	8458	997	11.79	7461	88.21						
	ДҮН	303195	97329	32.10	169438	55.88	23951	7.90	9986	3.29	2491	0.82



Амбулаторийн өвчлөл

№	Сумын нэр	Халдварт бус өвчлөл	Хорт хавдарын өвчлөл	Осол гэмтлийн өвчлөл	Томуу, томуу тест өвчин	0-5 хүртэлх насны хүүхдийн халдварт бус суулгалт өвчин		0-5 хүртэлх насны хүүхдийн амьсгалын замын цочмог халдварт өвчин		0-5 хүртэлх насны жингэсэн хүүхдийн тоо	Туранхай /жин, өндрийн үзүүлэлт/	Тураалтай /жин, насны үзүүлэлт/	Өсөлтийн хоцрогдолтой /өндөр, насны үзүүлэлт/	А амин дэм уусан	Д амин дэм уусан	Олон нйрлагат бичил тэжээл хэрэглэсэн
						2022	2023	2022	2023							
1	Алтанбулаг	2092	3	45	338	16	38	449	0.89				53.01	16.93		
2	Аргалант	774	2	18	3		31	256					42.58	62.11		
3	Архуст	579	3	47	3	6	74	262					43.13	57.63		
4	Батсүмбэр	3355	5	121	418	31	224	617	0.32	0.16			104.21			
5	Баян	1201	3	115	67	5	57	270					45.19			
6	Баяндэлгэр	755	2	15	23		56	198					53.54	272.22		
7	Баянжаргалан	277	5	2	10	1	36	636					7.86	62.74		
8	Баян-Өнжүүл	325	4	6			26	85					100.00			
9	Баяннтай	580	3	52	47	9	13	206					66.99		6.25	
10	Баанцагаан	657	2	29	21	4	77	192								
11	Баянцогт	818	2	1	42		37	143					65.03	67.83		
12	Баянчандмань	2509	8	102	113	1	180	895					25.14	38.10		
13	Борнуур	2227	11	57	104	3	206	434	0.23				23.50	57.37		
14	Бүрэн	1163	3	28	14		111	297					69.02	90.91		
15	Дэлгэрхаан	408		56	17	2	42	344					53.20	16.86		
16	Жаргалант	3980	14	82	141	8	412	365					68.49			
17	Заамар	1268	10	60	68		19	569					5.27	86.29		
18	Лун	698	6	51	110	1	17	209					121.05	130.62		
19	Мөнгөморьт	1311	5	34	78	10	54	513	0.19				46.78	15.20		
20	Өндөрширээт	562	1	18	5	4	62	233					136.91	62.23		
21	Сүмбэр	985	2	5	102	1	9	436	0.23				33.49	61.24		
22	Сэргэлэн	1549	2	27	93	2	23	439					36.45			
23	Угтаал	1260	3	50	62	10	89	236	0.85				103.81	15.25		
24	Цээл	1356	7	50	9	8	123	426					54.93			
25	Эрдэнэ	1111	9	64	76	17	107	389						7.46		
26	Эрдэнэсант	4141	5	110	507	6	215	555					93.87			
27	Зуунмод	60710	43	784	2028	128	1935	10873					11.32	11.23		
28	АНЭ	54031		784	1376	105	886									
29	БаруунЗуунмод	6679	43		652	23	1049	10873					11.32	11.23		
	ДҮН	96651	163	2029	4499	273	4273	20527	0.05	0.01	0.00	29.02	24.24			



Амьсгалын замын халдвар

№	Сумын нэр	Сүрьеэ										Менингококкт халдвар				Улаанбурхан				
		Нийт өвчлөл		Үүнээс: 0-15 насны хүүхэд		Сумдаас хүлээн авсан сорьцын тоо	Үүнээс өвчлөл илэрсэн	Эмэнд тэсвэртэй сүрьеэгийн шинэ илрэл	Бодит тоо		10000 хүн амд		Бодит тоо		10000 хүн амд					
		Бодит тоо	10000 хүн амд	2022	2023				2022	2023	2022	2023	2022	2023	2022	2023				
		2022	2023	2022	2023	2022	2023	2022	2023	2022	2023	2022	2023	2022	2023					
1	Алтанбулаг	1	3.03			2	1													
2	Аргалант			1	6.22	6	2													
3	Архуст			1	7.42	2														
4	Батсүмбэр	7	10.03	1	1.42	13														
5	Баян	4	18.58			17														
6	Баяндэлгэр	1			6.26	7														
7	Баянжаргалан	1	6.09	6.11		3														
8	Баян-Өнжүүл	2	9.03			2														
9	Баянхангай	1	7.19			20	1	1												
10	Баянцагаан	1	5.35	10.74		3	1													
11	Баянцогт	3	17.65			7	3													
12	Баянчандмань	8	4	18.88	9.52	11	2													
13	Борнуур	3	11	6.03	22.19	21	4													
14	Бүрэн	1	3.38	3.39		7	1													
15	Дэлгэрхаан					4														
16	Жаргалант	7	4	10.43	5.94	23	1													
17	Заамар	5	6	8.56	10.28	21	2													
18	Лун	1	3	3.97	11.97	11	1													
19	Мөнгөморьт	2	2	9.03	8.95	1														
20	Өндөрширээт	3			14.79															
21	Сүмбэр	1	2	5.77	11.65	11	1													
22	Сэргэлэн		3		14.68	3														
23	Угтаал					6														
24	Цээл	3	1	11.41	3.79	5														
25	Эрдэнэ	2		5.08		7														
26	Эрдэнэсант	1	1	2.22	2.24	1														
27	Зуунмод	13	14	7.57	8.11															
28	АНЭ																			
29	БаруунЗуунмод	13	14	7.57	8.11															
	ДҮН	65	64	6.94	6.84	214	20	3	0.05	0.01	0.00	29.02	24.24							



№	Сумын нэр	Цусан суулга				Салмонеллп бусад халдвар				Ёлом					
		өвчлөл		10000 хүн амд		өвчлөл		10000 хүн амд		өвчлөл		10000 хүн амд			
		2022	2023	2022	2023	2022	2023	2022	2023	2022	2023	2022	2023		
1	Алтанбулаг	1		3.03								1			
2	Аргалант														
3	Архуст		5		37.61										
4	Батсүмбэр														
5	Баян	1		4.65		1			1			1			
6	Баяндэлгэр														
7	Баянжаргалан														
8	Баян-Өнжүүл	1	1	4.52	4.58	1	1	4.52	4.58	1	1	1			4.58
9	Баянхангай														
10	Баянцагаан	1		5.35		1	1	5.35	5.37						
11	Баянцогт														
12	Баянчандмань														
13	Борнуур														
14	Бүрэн	1		3.38								1			3.39
15	Дэлгэрхаан														
16	Жаргалант											1	1	1.49	1.48
17	Заамар														
18	Лүн		1		3.99										
19	Мөнгөнморьт	1		4.51											
20	Өндөрширээт														
21	Сүмбэр														
22	Сэргэлэн	2		9.77											
23	Угтаал									1					3.82
24	Цээл														
25	Эрдэнэ		1		2.55					1					2.55
26	Эрдэнэсант														
27	Зуунмод	9	35	5.24	20.27	21	39	12.23	22.59	4	3	2.33	1.74		
28	АНЭ														
29	БаруунЗуунмод	9	35	5.24	20.27	21	39	12.23	22.59	4	3	2.33	1.74		
	ДҮН	17	43	1.81	4.59	24	48	2.56	5.13	6	6	0.64	0.64		



№	Сумын нэр	Хяналтад байгаа жирэмсэн бүрд	Жирэмсний хяналтанд шинээр авсан эмэгтэйчүүд	Үүнээс			Жирэм-сэний эрт үеийн хяналтын хувь	Жирэмсний хяналтад шинээр авсан эмэгтэйчүүдээс цусны шинжилгээнд хамрагдсан	Үүнээс			Бүгд үр хөндөлт	Үүнээс		
				Үүнээс эхний 3 сартайд	4-6 сартайд	7 ба түүнээс дээш сартайд			Цус багдалттай жирэмсэн эмэгтэй-чүүдийн тоо	Хувь	Хожуу үр хөндөлт		20 хүртэлх насны	Тарсгал	
															2022
1	Алтанбулаг	24	32	26	6		81.25	32	3	9.38					
2	Аргалант	7	16	16			100.00	16							
3	Архуст	16	21	21			100.00	21	1	4.76					
4	Батсүмбэр	62	76	73	2	1	96.05	76	5	6.58					
5	Баян	9	11	9	1	1	81.82	11							
6	Баяндэлгэр	8	14	14			100.00	14							
7	Баянжаргалан	8	15	14	1		93.33	15							
8	Баян-Өнжүүл	15	20	17	3		85.00	20							
9	Баянхангай	8	11	10	1		90.91	9							
10	Баянцагаан	7	14	13	1		92.86	14							
11	Баянцогт	7	15	12	3		80.00	15							
12	Баянчандмань	27	40	35	4	1	87.50	40							
13	Борнуур	24	52	43	9		82.69	52	4	7.69					
14	Бүрэн	13	26	25	1		96.15	26	1	3.85					
15	Дэлгэрхаан	8	12	10	2		83.33	12							
16	Жаргалант	64	62	56	6		90.32	62	2	3.23					
17	Заамар	45	75	74	1		98.67	75	1	1.33					
18	Лүн	15	29	27	2		93.10	29							
19	Мөнгөнморьт	11	25	24		1	96.00	25	2	8.33					
20	Өндөрширээт	18	24	24			100.00	24							
21	Сүмбэр	11	15	15			100.00	15							
22	Сэргэлэн	10	12	12			100.00	12							
23	Угтаал	9	14	13	1		92.86	14	1						
24	Цээл	16	36	35	1		97.22	36							
25	Эрдэнэ	26	39	34	5		87.18	39							
26	Эрдэнэсант	24	37	36	1		97.30	37							
27	Зуунмод	192	265	245	19	1	92.45	265	2	0.75	8	1			
28	АНЭ														
29	БаруунЗуунмод	192	265	245	19	1	92.45	265	2	0.75	8	1			
	ДҮН	684	1008	933	70	5	92.56	1006	22	2.19	8	1			



Шинээр хяналтад хамрагдсан хирэмсэн эмэгтэйчүүдийн БЭДХ-ын шинжилгээнд хамрагдалт

№	Сумын нэр	Трихомониаз илрүүлэх шинжилгээнд хамрагдсан		Үүнээс		Заг хүйтэн илрүүлэх шинжилгээнд хамрагдсан	Үүнээс		Тэмбүү илрүүлэх шинжилгээнд хамрагдсан	Үүнээс		ХДХВ/ДОХ илрүүлэх шинжилгээнд хамрагдсан	Үүнээс	
		илрүүлэх шинжилгээнд хамрагдсан	хувь	эерэг	хувь		эерэг	хувь		эерэг	хувь		эерэг	хувь
1	Алтанбулаг	30				30			30	2	6.67	30		
2	Аргалант	16	6.25	1		16			16			16		
3	Архуст	21				21			21			21		
4	Батсүмбэр	76				76			76			76		
5	Баян	11	18.2	2		11			11			11		
6	Баяндэлгэр	14				14			14			14		
7	Баянжаргалан								15			15		
8	Баян-Өнжүүл	20				20			20			20		
9	Баянхангай	9				9			9			9		
10	Баянцагаан	14	7.14	1		14			14			14		
11	Баянцогт	15	6.67	1		15			15			15		
12	Баянчандмань	1	100.0	1		1			40			40		
13	Борнуур	35	8.6	3		35			52	1	1.92	52		
14	Бүрэн	26	3.85	1		26			26	2	7.69	26		
15	Дэлгэрхаан	12				12			12	1	8.33	12		
16	Жаргалант	62	3.23	2		62			62	1	1.61	62		
17	Заамар	75				75			75			75		
18	Лун								29			29		
19	Мөнгөнморьт	25				25			25			25		
20	Өндөрширээт	24				24			24			24		
21	Сүмбэр	15	6.67	1		15			15			15		
22	Сэргэлэн	12				12			12	1	8.3	12		
23	Угтаал								14			14		
24	Цээл	36	5.56	2		36			36			36		
25	Эрдэнэ	10	10.00	1		10			39			39		
26	Эрдэнэсант								37			37		
27	Зуунмод	265	4.15	11		265			265	8	3.02	265		
28	БаруунЗуунмод	265	4.15	11		265			265	8	3.02	265		
	ДҮН	824	3.28	27		823			1004	16	1.59	1004		



Бүртгэгдсэн бүх халдварт өвчин

№	Сумын нэр	өвчлөл		10000 хүн амд	
		2022	2023	2022	2023
1	Алтанбулаг	80	18	242.42	54.78
2	Аргалант	94	9	596.26	56.02
3	Архуст	132	21	979.23	157.95
4	Батсүмбэр	314	10	450.05	14.16
5	Баян	251	5	1166.09	24.85
6	Баяндэлгэр	112	4	701.97	25.05
7	Баянжаргалан	45	2	274.22	12.22
8	Баян-Өнжүүл	55	15	248.36	68.73
9	Баянхангай	104	2	747.39	14.27
10	Баянцагаан	67	16	358.19	85.91
11	Баянцогт	106	7	617.00	41.18
12	Баянчандмань	144	7	339.90	16.67
13	Борнуур	168	24	337.82	48.42
14	Бүрэн	70	7	236.77	23.72
15	Дэлгэрхаан	18	16	100.19	88.03
16	Жаргалант	489	27	728.27	40.07
17	Заамар	255	17	436.64	29.12
18	Лун	195	18	774.58	71.80
19	Мөнгөнморьт	120	8	541.52	35.81
20	Өндөрширээт	126	5	625.47	24.64
21	Сүмбэр	191	9	1102.45	52.42
22	Сэргэлэн	101	22	493.16	107.66
23	Угтаал	113	17	430.64	64.91
24	Цээл	123	16	467.95	60.62
25	Эрдэнэ	216	26	548.57	66.33
26	Эрдэнэсант	327	16	726.42	35.85
27	Зуунмод	3715	662	2164.29	383.46
28	АНЭ	258	19	150.31	11.01
29	БаруунЗуунмод	3457	643	2013.98	372.45
	ДҮН	7731	1006	825.19	107.47



Стационарын үзүүлэлт

№	Сумын нэр	Түргэн тусламжийн дуудлага				Стационари			
		Бүгд	Алсын дуудлага		Осол гэмтлийн дуудлага		Эмчлэгдсэн өвчтөн	Ор хоног	Дундаж ор хоног
			Бодит тоо	Хувь	Бодит тоо	Хувь			
1	Алтанбулаг	347	62	17.87	9	2.59	314	2294	7.3
2	Аргалант	159	158	99.37	19	11.95	189	1422	7.5
3	Архуст	204	34	16.67	14	6.86	195	1202	6.2
4	Батсүмбэр	437	262	59.95	36	8.24	432	2590	6.0
5	Баян	411	91	22.14	43	10.46	138	1015	7.4
6	Баяндэлгэр	60	17	28.33	5	8.33	113	849	7.5
7	Баянжаргалан	76	38	50.00			122	920	7.5
8	Баян-Өнжүүл	139	65	46.76	10	7.19	155	1034	6.7
9	Баянхангай	249	85	34.14	35	14.06	121	869	7.2
10	Баянцагаан	105	71	67.62	16	15.24	168	1160	6.9
11	Баянцогт	54	29	53.70	2	3.70	177	1122	6.3
12	Баянчандмань	544	219	40.26	32	5.88	297	2116	7.1
13	Борнуур	1114	534	47.94	29	2.60	422	2546	6.0
14	Бүрэн	165	73	44.24	10	6.06	216	1515	7.0
15	Дэлгэрхаан	59	34	57.63	6	10.17	106	806	7.6
16	Жаргалант	257	95	36.96	13	5.06	557	4547	8.2
17	Заамар	902	88	9.76	22	2.44	551	3901	7.1
18	Лүн	302	121	40.07	21	6.95	179	1227	6.9
19	Мөнгөнморьт	190	109	57.37	13	6.84	228	1480	6.5
20	Өндөрширээт	217	114	52.53	9	4.15	305	2154	7.1
21	Сүмбэр	247	122	49.39			338	2091	6.2
22	Сэргэлэн	324	136	41.98	45	13.89	262	1972	7.5
23	Угтаал	196	73	37.24	12	6.12	206	1715	8.3
24	Цээл	74	17	22.97	10	13.51	291	2054	7.1
25	Эрдэнэ	371	125	33.69	25	6.74	226	1669	7.4
26	Эрдэнэсант	474	224	47.26	37	7.81	428	3009	7.0
27	Зуунмод	4479	466	10.40	98	2.19	6851	53067	7.7
28	АНЭ	4479	466	10.40	98	2.19	6624	51399	7.8
29	Хувийн эмнэлэг						227	1668	7.3
	ДҮН	12156	3462	28.48	571	4.70	13587	100346	7.4



Чихрийн шижин хэв шинж 2, артерийн гипертензийн эрт илрүүлэг үзлэгийн мэдээлэл

№	Үзүүлэлт	Артерийн гипертензи эрт илрүүлэг үзлэг				Чихрийн шижин хэв шинж 2 эрт илрүүлэг үзлэг				Эцэгийн хорт хавдрын эрт илрүүлэгийн үзлэг						
		Илрүүлэг үзлэгт хамрагдвал зохих 18 ба түүнээс дээш насны хүн амын тоо	Үзлэгт анх удаа хамрагдсан	Давтан үзлэг		Илрүүлэг үзлэгт хамрагдвал зохих 35 ба түүнээс дээш насны хүн амын тоо	Үзлэгт анх удаа хамрагдсан	Давтан үзлэг		Илрүүлэг үзлэгт хамрагдвал зохих 40-64 насны хүн амын тоо	Үзлэгт хамрагдсан хүний тоо	Срэмбэ	Хамрагдлын хувь			
				Бодит тоо	Хувь			Бодит тоо	Хувь							
1	Алтанбулаг	2187	815	37.27	18	32	15	46.88	1435	370	25.78	26	979			
2	Аргалант	1092	505	46.25	13				746	406	54.42	12	488			
3	Архуст	848	574	67.69	7				541	421	77.82	6	368	4	3	1.09
4	Батсүмбэр	4542	586	12.90	28	48	40	83.33	2971	522	17.57	28	1972			
5	Баян	1296	443	34.18	20				867	203	23.41	27	727			
6	Баяндэлгэр	1132	564	49.82	11				822	451	54.87	11	573			
7	Баянжаргалан	1020	502	49.22	12				632	304	48.10	13	438			
8	Баян-Өнжүүл	1414	323	22.84	27				902	256	28.38	25	623			
9	Баянхангай	887	799	90.08	4				554	497	89.71	5	377	298	1	79.05
10	Баянцагаан	1264	491	38.84	17	38	38	100.00	862	263	30.51	22	588	7	2	1.19
11	Баянцогт	1146	376	32.81	21				776	314	40.46	15	514	1	1	100.00
12	Баянчандмань	2703	851	31.48	22				1738	664	38.20	16	1164	2	2	100.00
13	Борнуур	3243	847	26.12	25				2065	606	29.35	23	1425			
14	Бүрэн	1872	1055	56.36	9				1168	678	58.05	9	800			
15	Дэлгэрхаан	1119	495	44.24	15	42	9	21.43	664	209	31.48	21	409			
16	Жаргалант	4194	1846	44.02	16				2886	877	32.65	20	1766			
17	Заамар	3586	3609	100.00	1	19	19	100.00	2254	2289	100.00	1	1557			
18	Лүн	1624	855	52.65	10	35	20	57.14	1073	697	64.96	7	734			
19	Мөнгөнморьт	1488	1074	72.18	6	4	4	100.00	997	975	97.79	3	689			
20	Өндөрширээт	1304	1285	98.54	2	19	15	78.95	821	821	100.00	2	529			
21	Сүмбэр	1080	789	73.06	5	2	2	100.00	700	427	61.00	8	470			
22	Сэргэлэн	1359	1230	90.51	3				942	850	90.23	4	612			
23	Угтаал	1653	571	34.54	19	38	3	7.89	1058	377	35.63	18	758	1	1	100.00
24	Цээл	1646	1017	61.79	8	11	11	100.00	1025	582	56.78	10	691	2	2	100.00
25	Эрдэнэ	2843	714	28.08	24	8	6	100.00	1645	616	37.45	17	1096			
26	Эрдэнэсант	2829	864	30.54	23	6	6	100.00	1800	599	33.28	19	1179			
27	АНЭ	10885	2530	23.24	26	66	30	45.45	7067	2062	29.04	24	4518			
28	БаруунЗуунмод	10885	4958	45.55	14				7067	3257	48.09	14	4588	1	1	100.00
	ДҮН	59956	30568	50.98	368	212	57.61	38811	20563	52.98	64	16	26124	309	1.18	

Урьдчилан сэргийлэх эрт илрүүлэх багцын үзэлгэйн хамралт (насны бүлгээр)

№	Сум	Нийт хүн амын тоо			Үзэгт хамрагдсан тоо			0-5 нас			6-17 нас			18-30 нас			31-45 нас			46-60 нас			61-ээс дээш		
		Үзэгт хамрагдсан тоо	Нийт хамралтын хувь	Хүний тоо	Үзэгт хамрагдсан тоо	Хамралтын хувь	Хүний тоо	Үзэгт хамрагдсан тоо	Хамралтын хувь	Хүний тоо	Үзэгт хамрагдсан тоо	Хамралтын хувь	Хүний тоо	Үзэгт хамрагдсан тоо	Хамралтын хувь	Хүний тоо	Үзэгт хамрагдсан тоо	Хамралтын хувь	Хүний тоо	Үзэгт хамрагдсан тоо	Хамралтын хувь	Хүний тоо	Үзэгт хамрагдсан тоо	Хамралтын хувь	Хүний тоо
1	Алтанбулаг	3 264	696	21.32	400	277	69.25	677	419	61.89	561	708	599	319	599	319	599	319	599	319	599	319	599	319	599
2	Аргалант	1 612	466	28.91	202	176	87.13	318	284	89.31	245	6	2.45	344	301	301	202	202	344	301	301	202	202	344	
3	Архуст	1 313	345	26.28	166	117	70.48	299	228	76.25	223	256	138	231	231	231	138	138	231	231	231	138	138	231	
4	Баясгаль	7 084	1060	14.96	812	92	11.33	1730	965	55.78	1174	3	0.26	1386	1278	1278	704	704	1278	1278	1278	704	704	1278	
5	Баян	1 975	329	16.66	226	37	16.37	453	292	64.46	325	399	185	387	387	185	185	387	387	387	185	185	387	185	
6	Баян-өнжүүл	2 159	158	7.32	263	48	18.25	482	110	22.82	383	510	186	335	335	186	186	335	335	335	186	186	335	186	
7	Баяндэлгэр	1 596	261	16.35	153	82	53.59	311	179	57.56	223	362	190	367	367	190	190	367	367	367	190	190	367	190	
8	Баянжаргалан	1 626	280	17.22	223	78	34.98	383	202	52.74	275	355	133	257	257	133	133	257	257	257	133	133	257	133	
9	Баянхантай	1 402	317	22.61	169	61	36.09	346	253	73.12	258	3	1.16	297	206	206	126	126	297	206	206	126	126	297	
10	Баянцагаан	1 868	261	13.97	216	94	43.52	388	165	42.53	310	409	2	0.49	345	200	200	200	345	200	200	200	345	200	
11	Баянцогт	1 683	264	15.69	186	41	22.04	351	220	62.68	281	3	1.07	318	328	318	219	219	318	328	318	219	219	328	
12	Баянчандмань	4 172	907	21.74	495	101	20.40	974	803	82.44	738	3	0.41	830	685	685	450	450	830	685	685	450	450	830	
13	Борнуур	4 911	1112	22.64	612	279	45.59	1056	831	78.69	907	1	0.11	1005	869	869	462	462	1005	869	869	462	462	1005	
14	Бүрэн	2 938	938	31.93	375	314	83.73	691	620	89.73	532	4	0.75	628	474	474	238	238	628	474	474	238	238	628	
15	Дэлгэрхаан	1 818	419	23.05	259	149	57.53	440	269	61.14	351	410	226	410	410	226	226	410	410	410	226	226	410	226	
16	Жаргалант	6 728	1140	16.94	838	298	35.56	1696	831	49.00	1127	10	0.89	1375	1136	1136	556	556	1375	1136	1136	556	556	1375	
17	Заамар	5 802	2020	34.82	732	601	82.10	1484	1410	95.01	979	8	0.82	1279	961	961	367	367	1279	961	961	367	367	1279	
18	Зуунмод	17 215	10072	58.51	2 231	1071	48.01	4099	4203	102.54	2651	1056	39.83	3745	1354	1354	1723	1723	3745	1354	1354	1723	1723	3745	
19	Лун	2 493	697	27.96	313	178	56.87	556	516	92.81	419	3	0.72	505	470	470	230	230	505	470	470	230	230	505	
20	Мөнгөморьт	2 225	371	16.67	261	144	55.17	476	227	47.69	357	485	226	485	485	226	226	485	485	485	226	226	485	226	
21	Сэргэлэн	2 003	454	22.67	207	175	84.54	437	278	63.62	301	360	221	477	477	221	221	477	477	477	221	221	477	221	
22	Сүмбэр	1 698	514	30.27	198	183	92.42	420	329	78.33	287	2	0.70	346	298	298	149	149	346	298	298	149	149	346	
23	Угвалцайдэм	2 599	695	26.74	329	241	73.25	617	453	73.42	454	1	0.22	502	461	461	236	236	502	461	461	236	236	502	
24	Цээл	2 632	684	25.99	367	206	56.13	619	476	76.90	450	1	0.22	557	415	415	224	224	557	415	415	224	224	557	
25	Эрдэнэ	3 890	852	21.90	505	184	36.44	842	666	79.10	677	2	0.30	884	664	664	395	395	884	664	664	395	395	884	
26	Эрдэнэсант	4 435	947	21.35	575	212	36.87	1031	732	71.00	785	2	0.25	808	399	399	166	166	808	399	399	166	166	808	
27	Өндөрширээт	2 040	267	13.09	261	68	26.05	475	196	41.26	356	2	0.56	475	307	307	166	166	475	307	307	166	166	475	
Нийт		93181	26526	28.47	11574	5507	47.58	21651	16157	74.62	15629	1110	7.10	19654	1359	6.91	15912	1426	8.96	19654	1359	6.91	15912	1426	8.96



Умайн хүүзүү, хөхний өмөнгийн илрүүлэг үзэлгэйн мэдээлэл

№	Үзүүлэлт	Хөхний өмөнгийн илрүүлэг үзэлгэ										Умайн хүүзүүний өмөнгийн илрүүлэг үзэлгэ				
		Үйлчлэх хүрээний 20-оос дээш насны эмэгтэй-чүүдийн тоо	Боломжит илрүүлэг хамрагдсан эмэгтэй-чүүдийн тоо	Боломжит илрүүлэг хамрагдсан эмэгтэй-чүүдийн тоо /30-60нас/	Үйлчлэх хүрээний эмэгтэй-чүүдийн хамралтын хувь	Хөхний эмнэлэгийн үзлэгээр гарсан эмэгтэй-чүүдийн тоо	Хөхний эмнэлэгийн үзлэгээр гарсан эмэгтэй-чүүдийн хувь	Илрүүлэг үзлэгт хамрагдвал зохих эмэгтэй-чүүдийн тоо	Илрүүлэг үзлэгт хамрагдсан эмэгтэй-чүүдийн тоо	Илрүүлэг үзлэгт хамрагдсан эмэгтэй-чүүдийн хувь	Үүнээс:		Хувь	Пап шинжилгээний дүн эерэг гарсан эмэгтэй-чүүдийн тоо		
											Зорилгот насны бүлгийн эмэгтэй-чүүдийн илрүүлэгт хамрагдсан	Хувь				
1	Алтанбулаг	877	251	137	28.62		187	87	42.25			79	42.25			
2	Аргалант	425	64	57	15.06	2	3.13	112	47	40.18	1	45	40.18	1		
3	Архуст	313	67	61	21.41	3	4.48	74	41	54.05	1	40	54.05	1		
4	Батсүмбэр	1240					230	2	0.43			1	0.43			
5	Баян	558	137	46	24.55		136									
6	Баяндэлгэр	424	272	210	64.15	2	0.74	119	38	26.89	1	32	26.89	1		
7	Баянжаргалан	286	161	117	56.29	2	1.24	72	28	36.11	2	26	36.11	2		
8	Баян-Өнжүүл	353	117	83	33.14		90	12	11.11			10	11.11			
9	Баянхантай	360	273	229	75.83	1	0.37	87	48	52.87		46	52.87			
10	Баянцагаан	387	75	65	19.38		66	36	53.03			35	53.03			
11	Баянцогт	323	152	112	47.06	1	0.66	94	63	65.96		62	65.96			
12	Баянчандмань	925	142	112	15.35	9	6.34	180	72	39.44	2	71	39.44	2		
13	Борнуур	1170	548	470	48.84	5	0.91	218	79	31.19	6	68	31.19	6		
14	Бүрэн	540	409	336	75.74	4	0.98	136	104	73.53	5	100	73.53	5		
15	Дэлгэрхаан	369	188	144	50.95		99	29	29.29			29	29.29			
16	Жаргалант	1287	1015	729	78.87	12	1.18	352	78	21.31	3	75	21.31	3		
17	Заамар	1700	1667	1250	98.06	9	0.54	310	307	97.10	6	301	97.10	6		
18	Лун	647	123	99	19.01	2	1.63	170	32	18.24	7	31	18.24	7		
19	Мөнгөморьт	498	183	165	36.75	1	0.55	92	72	72.83	2	67	72.83	2		
20	Өндөрширээт	650	633	565	97.38		102	31	29.41			30	29.41			
21	Сэргэлэн	461	386	315	83.73		118	41	29.66			35	29.66			
22	Сүмбэр	368	62	3	16.85	2	3.23	87	7	8.05	1	7	8.05	1		
23	Угтаал	712	257	202	36.10		171	34	19.88			34	19.88			
24	Цээл	636	335	278	52.67	3	0.90	136	45	30.15		41	30.15			
25	Эрдэнэ	967	291	248	30.09		219	117	52.51			115	52.51			
26	Эрдэнэсант	1216	907	681	74.59	1	0.11	289	82	28.03	1	81	28.03	1		
27	Баруун Зуунмод	4636	1642	1347	35.42	1	0.06	1195	106	8.54		102	8.54			
28	Дүн	22328	10357	8061	46.39	60	0.58	5141	1638	30.40	41	1563	30.40	41		

