

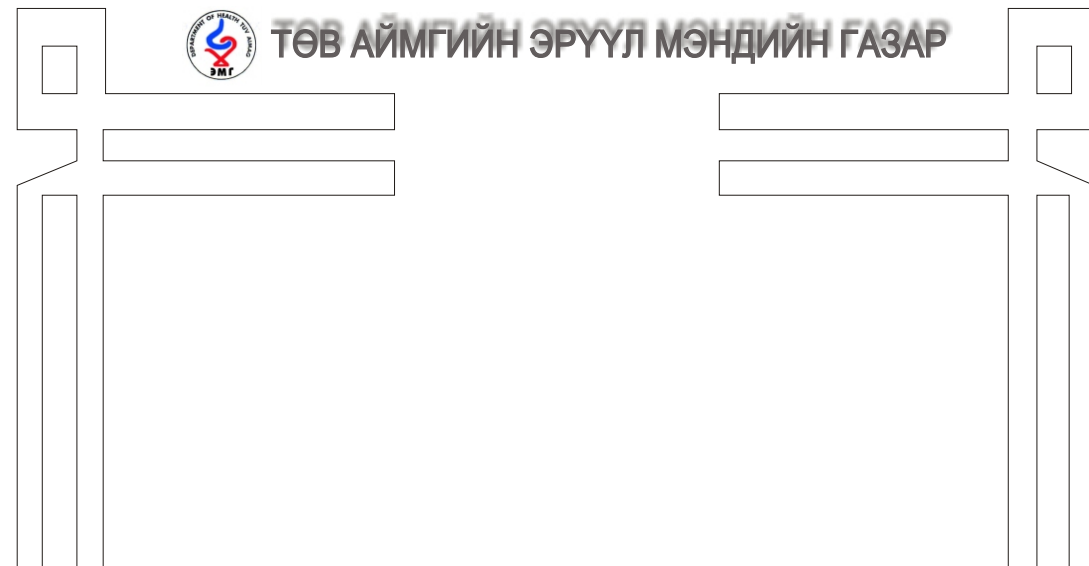

ТӨВ АЙМГИЙН ЭРҮҮЛ МЭНДИЙН ГАЗАР



ТӨВ АЙМГИЙН ЭРҮҮЛ МЭНДИЙН
САР ТУТМЫН МЭДЭЭЛЭЛ

MONTHLY
STATISTICAL
INFORMATION

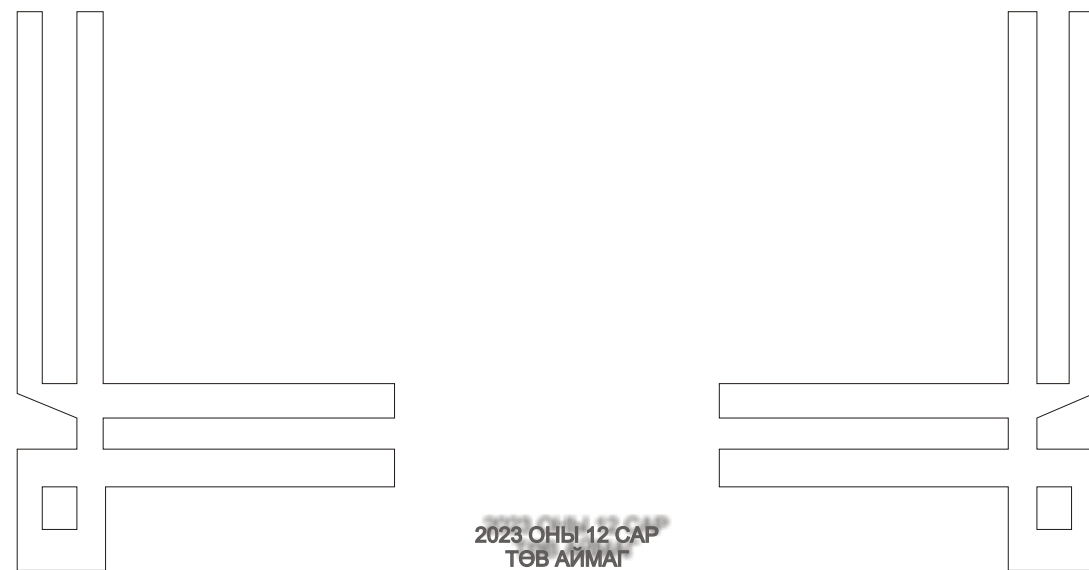

2023 ОНЫ 12 САР
ТӨВ АЙМАГ



<http://emg.to.gov.mn/>



ЭХИЙГ БЭЛТГЭСЭН

Н.МЯГМАРСҮРЭН
СТАТИСТИКЧ ИХ ЭМЧ

Хаяг: Төв аймаг Зуунмод сум Эрүүл Мэндийн Газар
 Fax: 7027-3705
 Tel: 7027-3093
 E-mail: health_stat@yahoo.com



**Төв аймгийн ЭМБ-уудын 2023 оны 12 сарын
 мэдээнд хийсэн товч дүгнэлт**

Нэг. Эх хүүхдийн эрүүл мэнд

2023 оны 12 сард аймгийн хэмжээнд 783 төрөлт бүртгэгдсэн байна. Нийт амьд төрсөн 790 хүүхдийн 2.41 хувь нь 2500 гр-аас доош жинтэй төржээ. Дархлаажуулалтын хамралт аймгийн хэмжээнд 98.46 хувь байна.

5 хүртэлх насны хүүхдийн эндэгдэл 17 тохиолдол бүртгэгдсэн нь 1000 амьд төрөлтөд 21.52 промилль байгаа нь өмнөх оны тухайн үеээс 8.48 промилиор буурсан. Эхийн эндэгдэл бүртгэгдээгүй.

№	Үзүүлэлт	Нэгж	2022 оны 12 сар	2023 оны 12 сар	Өсөлт бууралт	
1	5 хүртэлх насны хүүхдийн эндэгдэл	Бодит тоо	24	17	-7	
		1000 амьд төрөлтөд	30.00	21.52	-8.48	
2	Нэг хүртэлх насны хүүхдийн эндэгдэл	Бодит тоо	17	10	-7	
		1000 амьд төрөлтөд	21.25	12.66	-8.59	
3	Үүнээс	Нярайн эндэгдэл (0-28 хоногтой)	Бодит тоо	7	7	0
			1000 амьд төрөлтөд	8.75	8.86	0.11
	Үүнээс	Нярайн эрт үеийн эндэгдэл (0-6 хоногтой)	Нэг хүртэлх насны хүүхдийн эндэгдэлд эзлэх хувь	41.18%	70.00%	28.82%
			Бодит тоо	5	4	-1
			Нярайн эндэгдэлд эзлэх хувь	71.43%	57.14%	-14.3%
			Бодит тоо	2	3	1
Үүнээс	Нярайн хожуу үеийн эндэгдэл (7-28 хоногтой)	Нярайн эндэгдэлд эзлэх хувь	28.57%	42.86%	14.29%	
		Бодит тоо	2	3	1	

2023 оны 12 сард аймгийн хэмжээнд нийт 642 эмэгтэй жирэмсэний хяналтанд байна. Нийт 1201 жирэмсэн эмэгтэй шинээр хяналтанд авсанаас хяналтанд авсан хугацаагаар нь авч үзвэл:

Эхний 3-н сартайд 92.59%
 4-6 сартайд 6.91%

7 ба дээш сартайд 0.50%-ийг тус тус хяналтанд авсан байна. Жирэмсэн эмэгтэйчүүдийн 1199 буюу 99.83% нь цусны шинжилгээнд хамрагдсанаас 1.92% нь цус багадалттай гэсэн үзүүлэлттэй байна.

Жирэмсэн эмэгтэйчүүд:

Трихомониаз илрүүлэх шинжилгээнд 964 хамрагдсанаас эерэг 33 (3.42%)
 Заг хүйтэн илрүүлэх шинжилгээнд 963 хамрагдсанаас эерэг 1 (0.10%)
 Тэмбүү илрүүлэх шинжилгээнд 1197 хамрагдсанаас эерэг 22 (1.84%)
 ХДХВ/ДОХ илрүүлэх шинжилгээнд 1197 хамрагдсанаас эерэг 0 байна.

Хоёр. Амбулатори, Стационарын

тусламж үйлчилгээний үзүүлэлтүүд

Амбулаторийн нийт 371976 үзлэгээс
 Урьдчилан сэргийлэх үзлэг 123110 буюу 33.10%,
 Амбулаторийн үзлэг 204357 буюу 54.94%
 Идэвхитэй хяналт 29316 буюу 7.88%,
 Гэрийн идэвхитэй хяналт 12359 буюу 3.32%
 Гэрийн дуудлага 2834 буюу 0.76%-ийг тус тус эзэлж байна.



Артерийн гипертензийн эрт илрүүлэг үзлэгт анх удаа 39073, давтан 575 хүн хамрагдсанаас онош батлагдсан 293 шинэ өвчлөл бүртгэгдсэн.

Чихрийн шижин хэв шинж II эрт илрүүлэг үзлэгт анх удаа 26134, давтан үзлэг 164 хийсэнээс онош батлагдсан 43.

Стационарт 16979 хүн эмчлэгдэн нийт 125523 ор хоног ашигласан байна. Дундаж ор хоног 7.4 байна. 15092 түргэн тусламжийн дуудлага хүлээн авсанаас 28.05% нь алсын, 4.39% нь осол гэмтлийн дуудлага байна.

Нас баралтын тухай мэдээ

2023 оны 12 сард аймгийн хэмжээнд 510 нас баралт бүртгэгдсэн. Нийт нас баралтаас эмнэлгийн нас баралт 21.57% байна. Хорт хавдарын нас баралт 114 бүртгэгдсэн нь нийт нас баралтын 22.35%, гадны шалтгаант нас баралт 116 буюу 22.75%-ийг эзэлж байна.

Халдварт өвчний талаар

2023 онд халдварт өвчний 1211 тохиолдол бүртгэгдэн 10.000 хүн амд 129.36 ноогдож өнгөрсөн оны мөн үетэй харьцуулахад 723.58 промилиор буурсан. Нийт халдварт өвчнийг бүтцээр нь авч үзвэл салхинцэцэг 33.03%, коронавируст халдвар 11.07%, гар хөл амны өвчин 11.07%, тэмдүү 7.84%, Арьсны мөнгөрлөг 8.42%, Шүсэн сулга 4.95%, Трисиномиа 5.53%,

Халдварт өвчний бүтэц (хувиар)
(2023 оны 12 сар)

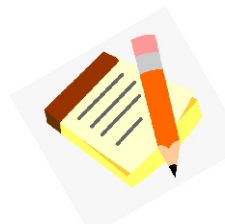
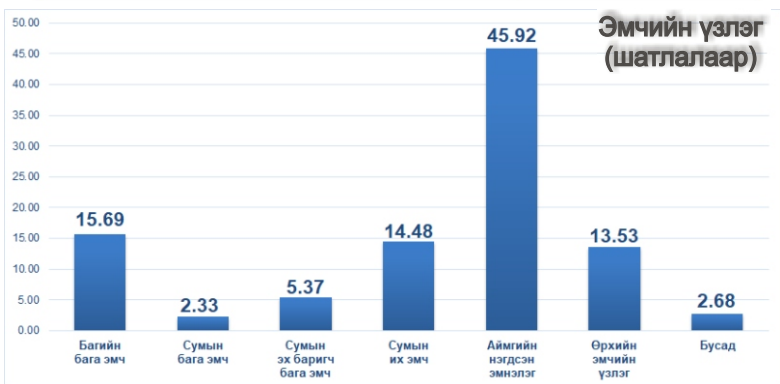
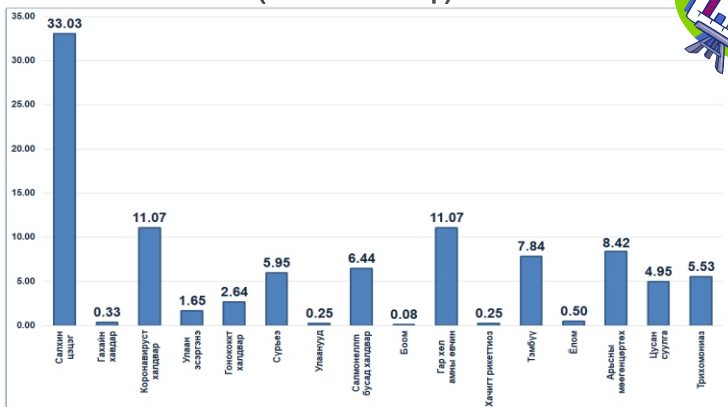

Мэлдэгчлэл



ГАРЧИГ

- 1 ТОВЧ ДҮГНЭЛТ
- Эх хүүхдийн эрүүл мэнд
- Амбулатори Стационарын тусламж үйлчилгээний зарим үзүүлэлтүүд
- 2 Нас баралтын тухай мэдээ
- Халдварт өвчний талаар
- Халдварт өвчний бүтэц (график)
- 3 Бэлгийн замаар дамжих халдвар 10.000 хүн амд (дүрслэл)
- Урьдчилан сэргийлэх үзлэг (хувиар, график)
- 4 Бүртгэгдсэн халдварт бүх өвчлөл 10.000 хүн амд (дүрслэл)
- 5 Хүн амын төрөлтийн мэдээ
- 6 Хүн амын нас баралтын мэдээ
- 7 Дархлаажуулалт 1
- 8 Дархлаажуулалт 2
- 9 Эхийн нас баралт
- 10 5 хүртэлх насны хүүхдийн эндэгдэл
- 11 Амбулаторийн тусламж үйлчилгээ
- 12 Амбулаторийн өвчлөл
- 13 Жирэмсэн эмэгтэйчүүдийн хяналтын мэдээ
- 14 Шинээр хяналтанд хамрагдсан жирэмсэн эмэгтэйчүүдийн БЗДХ-ын шинжилгээнд хамрагдалт
- 15 Чихрийн шижин хэв шинж 2, артерийн гипертензийн эрт илрүүлгийн үзлэгийн мэдээ
- 16 Урьдчилан сэргийлэх эрт илрүүлэх багцын үзлэгийн хамралт (насны бүлгээр)
- 17 Умайн хүзүү, хөхний өмөнгийн илрүүлэх үзлэгийн мэдээлэл
- 18 Стационарийн тусламж үйлчилгээ
- 19 Бүртгэгдсэн бүх халдварт өвчин
- 20 Гэдэсний халдвар
- 21-22 Амьсгалын замын халдвар
- 23 Цусан халдвар
- 24 Зоонозын болон мал амьтанаас хүнд халдварладаг өвчлөл
- 25 Бэлгийн замаар дамжих халдвар
- 26 Бусад өвчлөл
- 27-29 Хүн амын тоо

Бэлгийн замын халдвар /10000 хүн амд/

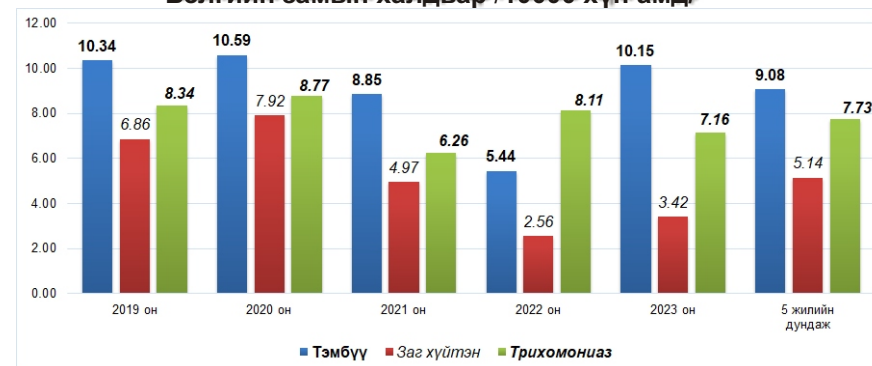

Урьдчилан сэргийлэх үзлэг (хувиар)

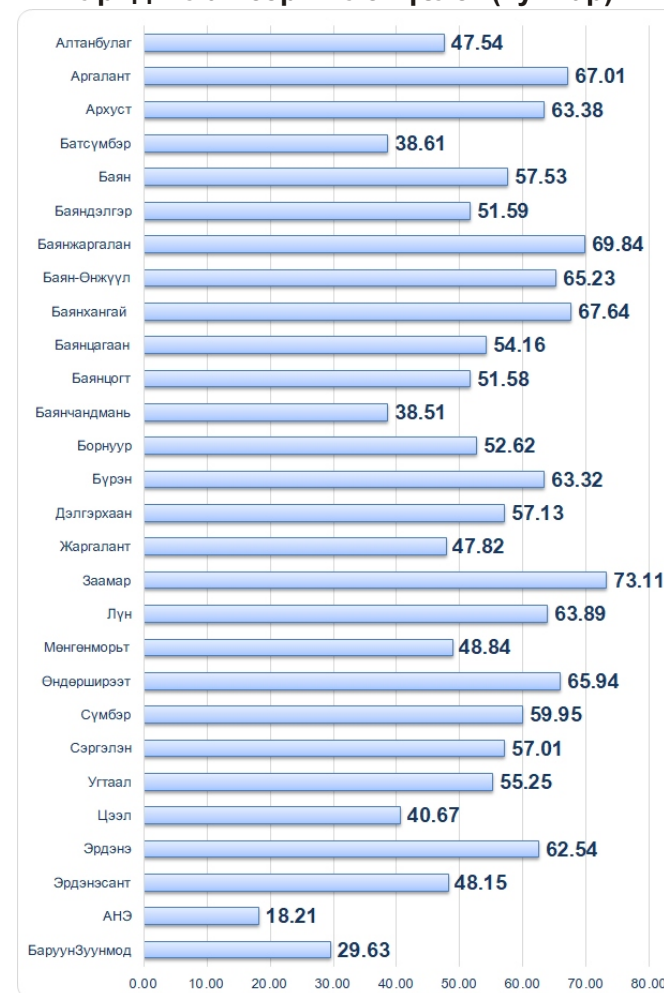



**Бүртгэгдсэн халдварт бүх өвчлөл
(2023 оны 12 сарын байдлаар)
(10.000 хүн амд)**

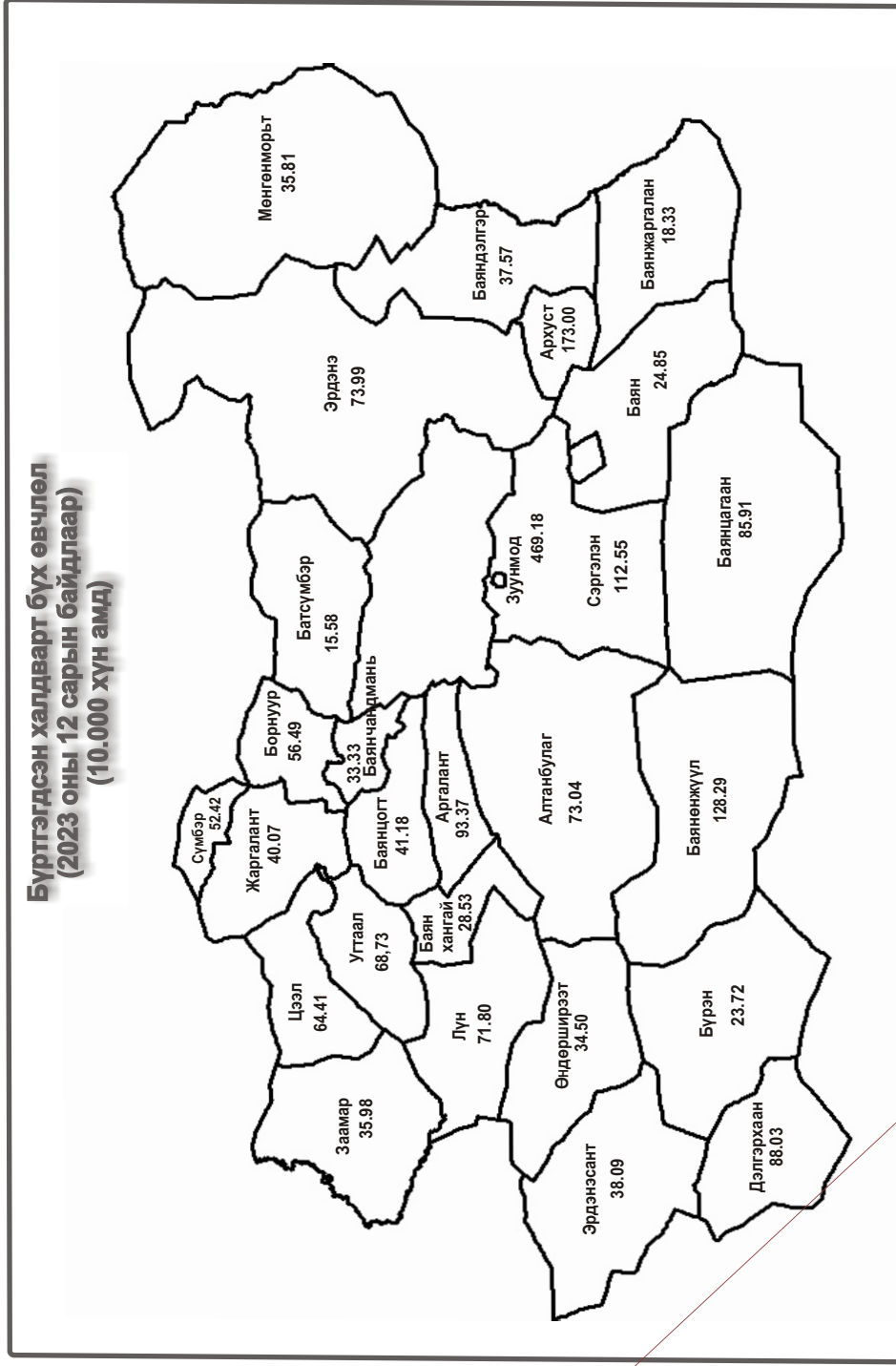

Хүн амын тоо (байршлаар)

№	Сумын нэр	Бүгд			Аймгийн төв			Сумын төв			Хөдөө		
		Бүгд	Эр	Эм	Бүгд	Эр	Эм	Бүгд	Эр	Эм	Бүгд	Эр	Эм
		1	Алтанбулаг	3264	1713	1551			883	447	436	2381	1266
2	Аргалант	1612	878	734			1595	869	726	17	9	8	
3	Архуст	1313	678	635			756	381	375	557	297	260	
4	Батсүмбэр	7084	3685	3399			2741	1420	1321	4343	2265	2078	
5	Баян	1975	995	980			717	353	364	1258	642	616	
6	Баяндэлгэр	1596	887	709			691	385	306	905	502	403	
7	Баянжаргалан	1626	852	774			535	281	254	1091	571	520	
8	Баян-Өнжүүл	2159	1134	1025			589	311	278	1570	823	747	
9	Баянхангай	1402	713	689			836	415	421	566	298	268	
10	Баянцагаан	1868	981	887			313	154	159	1555	827	728	
11	Баянцогт	1683	936	747			764	423	341	919	513	406	
12	Баянчандмань	4172	2191	1981			2066	1080	986	2106	1111	995	
13	Борнуур	4911	2476	2435			2493	1222	1271	2418	1254	1164	
14	Бурэн	2938	1488	1450			916	449	467	2022	1039	983	
15	Дэлгэрхаан	1818	940	878			661	333	328	1157	607	550	
16	Жаргалант	6728	3449	3279			4648	2362	2286	2080	1087	993	
17	Заммар	5802	3008	2794			1519	763	756	4283	2245	2038	
18	Лун	2493	1288	1205			942	472	470	1551	816	735	
19	Мөнгөнморьт	2225	1206	1019			902	467	435	1323	739	584	
20	Өндөрширээт	2040	1074	966			317	167	150	1723	907	816	
21	Сүмбэр	1698	901	797			1324	702	622	374	199	175	
22	Сэргэлэн	2003	1094	909			503	281	222	1500	813	687	
23	Угтаалцайдм	2599	1351	1248			1419	727	692	1180	624	556	
24	Цээл	2632	1363	1269			511	258	253	2121	1105	1016	
25	Эрдэнэ	3890	2030	1860			1228	590	638	2662	1440	1222	
26	Эрдэнэсант	4435	2241	2194			1002	506	496	3433	1735	1698	
27	Зуунмод	17215	8341	8874			17215	8341	8874				
28	Нийт	93181	47893	45288			30871	15818	15053	45095	23734	21361	



Хүн амын нас баралтын мэдээ

№	Сумын нэр	Бүх нас баралт		Эмнэлэгт нас барсан		Хоног болоогүй нас баралт		Гэрийн нас баралт		Халдварт өвчний нас баралт		Хорт хавдрын нас баралт		Гадны шалтгаант нас баралт	
		2022	2023	2022	2023	2022	2023	2022	2023	2022	2023	2022	2023	2022	2023
1	Алтанбулаг	10	14			2	2	10	12			1	5	3	1
2	Аргалант	9	16			1		9	15			3	3	2	6
3	Архуст	6	6			1		6	5			2		1	4
4	Батсүмбэр	40	33	10	5	7	2	30	28	1		6	6	10	2
5	Баян	19	14			2		19	12			1	1	11	9
6	Баяндэлгэр	5	6	1		1		4	6			1	1	2	3
7	Баянжаргалан	9	9					9	9			1	4	2	1
8	Баян-Өнжүүл	11	3	3	1	2	1	8	2			3	1	4	
9	Баянхангай	6	6	2	2			6	4			1		3	
10	Баянцагаан	5	6	2	2	1		5	4			2			
11	Баянцогт	8	10	1				7	10			1	2	1	2
12	Баянчандмань	20	20					20	20			5	6	5	3
13	Борнуур	31	27	4	4	2	1	27	23			10	8	8	7
14	Бүрэн	16	12	1	1	1	1	15	11			5	3	2	1
15	Дэлгэрхаан	11	3					11	3			6	1	2	
16	Жаргалант	36	30	4	3	1	2	32	27	1		5	8	9	5
17	Заамар	29	41	7	1	7	1	22	40			2	9	10	19
18	Лүн	12	16	3	2	3	2	9	14			2	4	3	8
19	Мөнгөнморьт	18	12	1	1	1	1	17	12			2	4	11	6
20	Өндөрширээт	17	12	3	1	3	1	14	11			3	2	3	3
21	Сүмбэр	8	9	1	1	1	1	7	8			4	3	2	
22	Сэргэлэн	3	5	2	2			3	3			1	1	1	2
23	Угтаал	10	6			1		10	5			2	1	1	1
24	Цээл	7	9	1	1	1	1	6	8			2	1	2	1
25	Эрдэнэ	21	18	5	6	3	5	16	12			5	6	6	3
26	Эрдэнэсант	19	28					19	28			5	4	5	16
27	Зуунмод	133	139	65	71	20	16	68	68	11	1	31	28	7	11
28	АНЭ	65	71	65	71	20	16			11	1	10	12	1	4
29	БаруунЗуунмод	68	68					68	68			21	16	6	7
	ДҮН	519	510	110	110	51	44	409	400	13	1	105	114	117	116

Хүн амын тоо (хүйсээр) урьдчилсан байдлаар

№	Сумын нэр	Нийт	Үүнээс		Нөхөн үржихүйн насны эмэгтэйчүүд	
			Эрэгтэй	Эмэгтэй	15-19 насны эмэгтэй	15-49 насны эмэгтэй
1	Алтанбулаг	3264	1713	1551	97	718
2	Аргалант	1612	878	734	41	328
3	Архуст	1313	678	635	37	265
4	Батсүмбэр	7084	3685	3399	260	1538
5	Баян	1975	995	980	77	453
6	Баяндэлгэр	1596	887	709	42	313
7	Баянжаргалан	1626	852	774	58	371
8	Баян-Өнжүүл	2159	1134	1025	60	487
9	Баянхангай	1402	713	689	42	324
10	Баянцагаан	1868	981	887	54	403
11	Баянцогт	1683	936	747	50	303
12	Баянчандмань	4172	2191	1981	138	873
13	Борнуур	4911	2476	2435	180	1109
14	Бүрэн	2938	1488	1450	114	697
15	Дэлгэрхаан	1818	940	878	69	440
16	Жаргалант	6728	3449	3279	228	1448
17	Заамар	5802	3008	2794	187	1327
18	Лүн	2493	1288	1205	70	527
19	Мөнгөнморьт	2225	1206	1019	73	450
20	Өндөрширээт	2040	1074	966	61	447
21	Сүмбэр	1698	901	797	52	354
22	Сэргэлэн	2003	1094	909	59	408
23	Угтаалцайдам	2599	1351	1248	87	562
24	Цээл	2632	1363	1269	83	572
25	Эрдэнэ	3890	2030	1860	136	831
26	Эрдэнэсант	4435	2241	2194	156	989
27	Зуунмод	17215	8341	8874	523	3935
28	АНЭ					
29	БаруунЗуунмод					
28	НИЙТ	93181	47893	45288	3034	20472



Бусад өвчлөл

№	Сумдын нэр	Коронавируст халдвар				Арьсны мөөгөнцөртөх				Бусад өвчлөл			
		өвчлөл		10000 хүн амд		өвчлөл		10000 хүн амд		өвчлөл		10000 хүн амд	
		2022	2023	2022	2023	2022	2023	2022	2023	2022	2023	2022	2023
1	Алтанбулаг	72	1	218.18	3.04	3	2	9.09	6.09				
2	Аргалант	91	1	577.23	6.22	2		12.69					
3	Архуст	128	14	949.55	105.30								
4	Батсүмбэр	285		408.49		3	1	4.30	1.42				
5	Баян	251		1166.09		1	2	4.65	9.94				
6	Баяндэлгэр	110		689.44			1		6.26				
7	Баянжаргалан	42		255.94		2		12.19					
8	Баян-Өнжүүл	49	1	221.27	4.58	1	1	4.52	4.58				
9	Баянхангай	103		740.21									
10	Баянцагаан	63		336.81									
11	Баянцогт	118		686.85		2		11.64					
12	Баянчандмань	130		306.86		1		2.36					
13	Борнуур	162	7	325.76	14.12	1		2.01					
14	Бүрэн	69		233.38		2		6.76					
15	Дэлгэрхаан	17		94.63									
16	Жаргалант	466	7	694.02	10.39	5	2	7.45	2.97				
17	Заамар	260	8	445.21	13.71		2		3.43				
18	Лүн	193		766.63			1		3.99				
19	Мөнгөнморьт	118	3	532.49	13.43		1		4.48				
20	Өндөрширээт	129	1	640.36	4.93		3		14.79				
21	Сүмбэр	193	4	1114.00	23.30		1		5.82				
22	Сэргэлэн	102	2	498.05	9.79		3		14.68				
23	Угтаал	113		430.64		1		3.81					
24	Цээл	116	1	441.32	3.79	2		7.61					
25	Эрдэнэ	218	6	553.65	15.31	1	3	2.54	7.65				
26	Эрдэнэсант	325	12	721.98	26.88	2	1	4.44	2.24				
27	Зуунмод	3549	66	2067.58	38.23	64	78	37.29	45.18		32		18.54
28	АНЭ	333	23	194.00	13.32								
29	БаруунЗуунмод	3216	43	1873.58	24.91	64	78	37.29	45.18		32		18.54
	ДҮН	7472	134	797.55	14.31	93	102	9.93	10.90		32		3.42



Дархлаажуулалт 1

№	Сумдын нэр	Халдварт саарлиг вакцин				Вегетативийн вакцин				Сүрьеэгийн вакцин				Узүүлэлт
		өвчлөл		10000 хүн амд		өвчлөл		10000 хүн амд		өвчлөл		10000 хүн амд		
		2022	2023	2022	2023	2022	2023	2022	2023	2022	2023	2022	2023	
1	Алтанбулаг	2	2	100.00	2	2	100.00	2	2	100.00	2	2	100.00	100.00
2	Аргалант	1	1	100.00	1	1	100.00	1	1	100.00	1	1	100.00	100.00
3	Архуст	4	4	100.00	4	4	100.00	4	4	100.00	4	4	100.00	100.00
4	Батсүмбэр	54	54	100.00	54	54	100.00	54	54	100.00	54	54	100.00	100.00
5	Баян	1	1	100.00	1	1	100.00	1	1	100.00	1	1	100.00	100.00
6	Баяндэлгэр	2	2	100.00	2	2	100.00	2	2	100.00	2	2	100.00	100.00
7	Баянжаргалан	1	1	100.00	1	1	100.00	1	1	100.00	1	1	100.00	100.00
8	Баянжүүл	3	3	100.00	3	3	100.00	3	3	100.00	3	3	100.00	100.00
9	Баянхангай	1	1	100.00	1	1	100.00	1	1	100.00	1	1	100.00	100.00
10	Баянцагаан	3	3	100.00	3	3	100.00	3	3	100.00	3	3	100.00	100.00
11	Баянцогт	3	3	100.00	3	3	100.00	3	3	100.00	3	3	100.00	100.00
12	Баянчандмань	2	2	100.00	2	2	100.00	2	2	100.00	2	2	100.00	100.00
13	Борнуур	14	14	100.00	14	14	100.00	14	14	100.00	14	14	100.00	100.00
14	Бүрэн	4	4	100.00	4	4	100.00	4	4	100.00	4	4	100.00	100.00
15	Дэлгэрхаан	1	1	100.00	1	1	100.00	1	1	100.00	1	1	100.00	100.00
16	Жаргалант	4	4	100.00	4	4	100.00	4	4	100.00	4	4	100.00	100.00
17	Заамар	1	1	100.00	1	1	100.00	1	1	100.00	1	1	100.00	100.00
18	Лүн	7	7	100.00	7	7	100.00	7	7	100.00	7	7	100.00	100.00
19	Мөнгөнморьт	2	2	100.00	2	2	100.00	2	2	100.00	2	2	100.00	100.00
20	Өндөрширээт	2	2	100.00	2	2	100.00	2	2	100.00	2	2	100.00	100.00
21	Сэргэлэн													
22	Сүмбэр	2	2	100.00	2	2	100.00	2	2	100.00	2	2	100.00	100.00
23	Угтаал	3	3	100.00	3	3	100.00	3	3	100.00	3	3	100.00	100.00
24	Цээл	1	1	100.00	1	1	100.00	1	1	100.00	1	1	100.00	100.00
25	Эрдэнэ	8	8	100.00	8	8	100.00	8	8	100.00	8	8	100.00	100.00
26	Эрдэнэсант	123	123	100.00	123	123	100.00	123	123	100.00	123	123	100.00	100.00
27	Сумын дүн	262	262	100.00	262	262	100.00	262	262	100.00	262	262	100.00	100.00
28	Баруун Зуунмод	410	410	100.00	410	410	100.00	410	410	100.00	410	410	100.00	100.00
29	УБЕвр газраас ЗИЛ-д төрсөн	795	795	100.00	795	795	100.00	795	795	100.00	795	795	100.00	100.00
30	НИЙТ ДҮН	795	795	100.00	795	795	100.00	795	795	100.00	795	795	100.00	100.00



Зоонозын болон мал амьтнаас хүнд халдварладаг өвчлөл

№	Сумын нэр	Бруцеллэз				Боом				Толбот чирэг (хачиг рикеттиоз)				Спирожетээр сэдээгдсэн бусад халдвар			
		өвчлөл		10000 хүн амд		өвчлөл		10000 хүн амд		өвчлөл		10000 хүн амд		өвчлөл		10000 хүн амд	
		2022	2023	2022	2023	2022	2023	2022	2023	2022	2023	2022	2023	2022	2023	2022	2023
1	Алтанбулаг																
2	Аргалант																
3	Архуст																
4	Батсүмбэр																
5	Баян																
6	Баяндэлгэр																
7	Баянжаргалан																
8	Баян-Өнжүүл																
9	Баянхангай																
10	Баянцагаан																
11	Баянцогт																
12	Баянчандмань																
13	Борнуур																
14	Бүрэн																
15	Дэлгэрхаан																
16	Жаргалант																
17	Заамар																
18	Лун																
19	Мөнгөнморьт																
20	Өндөрширээт																
21	Сүмбэр																
22	Сэргэлэн																
23	Угтаал																
24	Цээл																
25	Эрдэнэ																
26	Эрдэнэсант																
27	Зуунмод																
28	АНЭ																
29	БаруунЗуунмод																
	ДҮН							1							0.11	0.32	



Эхийн нас баралт (100000-н амьд төрөлтөд)

№	Сумын нэр	Бодит тоо		5-н жилийн дундаж	Үзүүлэлт		5-н жилийн дундаж
		2022	2023		2022	2023	
1	Алтанбулаг						
2	Аргалант						
3	Архуст						
4	Батсүмбэр						
5	Баян						
6	Баяндэлгэр						
7	Баянжаргалан						
8	Баян-Өнжүүл						
9	Баянхангай						
10	Баянцагаан						
11	Баянцогт						
12	Баянчандмань						
13	Борнуур						
14	Бүрэн						
15	Дэлгэрхаан						
16	Жаргалант						
17	Заамар						
18	Лун						
19	Мөнгөнморьт						
20	Өндөрширээт						
21	Сүмбэр						
22	Сэргэлэн						
23	Угтаал						
24	Цээл						
25	Эрдэнэ						
26	Эрдэнэсант						
27	Зуунмод	1		0.60	154.56		70.33
28	АНЭ	1		0.60	154.56		70.33
29	БаруунЗуунмод						
	ДҮН	1		0.60	135.14		60.43



5 ХҮРТЭЛХ НАСНЫ ХҮҮХДИЙН ЭНДЭГДЭЛ

№	Сумын нэр	0-1 хүртэлх насны хүүхдийн эндэгдэл			Нялхаасын эндэгдэл (амьд төрсөн 1000 хүүхдэд)			1-5 хүртэлх насны хүүхдийн эндэгдэл			Үзүүлэлт (амьд төрсөн 1000 хүүхдэд)		
		2022	2023	5-н жилийн дундаж	2022	2023	5-н жилийн дундаж	2022	2023	5-н жилийн дундаж	2022	2023	5-н жилийн дундаж
1	Алтанбулаг			0.20			11.11	1			500.00		400.00
2	Аргалант									0.40			
3	Архуст	1	1	0.40	500.0	250.0	300.00						
4	Батсүмбэр	1	2	1.00	27.78	37.74	17.66	2		1.40	55.56		26.41
5	Баян			0.20			100.00			0.40			166.67
6	Баяндэлгэр			0.20			200.00						
7	Баянжаргалан		1		1000.00					0.20			33.33
8	Баян-Өнжүүл			0.20			200.00	1		0.40	1000.00		400.00
9	Баянхангай									0.40			400.00
10	Баянцагаан												
11	Баянцогт	1		0.40	1000.0		400.00						
12	Баянчандмань	1		1.20	250.0		365.00	1		0.60	250.00		275.00
13	Борнуур			0.20			40.00	1	1	0.40	200.00	71.43	62.22
14	Бүрэн			0.20			40.00						
15	Дэлгэрхаан												
16	Жаргалант	1	1	0.60	1000.00	250.00	236.11	1	1	0.40	500.00	250.00	111.11
17	Заамар	1	1	0.80	500.00	1000.00	180.34			0.40			68.57
18	Лүн			0.60			69.64						
19	Мөнгөнморьт	1		0.40	1000.0		400.00			0.40			400.00
20	Өндөрширээт	1		0.20	1000.0		200.00			0.20			100.00
21	Сүмбэр									0.20			40.00
22	Сэргэлэн		2		1000.00					0.40			266.67
23	Угтаал			0.60			155.56			0.20			66.67
24	Цээл			0.20			18.18	1		0.20	500.00		100.00
25	Эрдэнэ			0.60			280.00			0.20			200.00
26	Эрдэнэсант	1		0.60	142.86		51.90		1			125.00	
27	Зуунмод	8	2	8.00	11.41	2.99	9.25		3	1.00		4.48	1.11
28	АНЭ	8	2	7.40	11.41	2.99	8.58		1	0.20		1.49	0.22
29	БаруунЗуунмод			0.60			3.05		2	0.80		13.33	3.23
	ДҮН	17	10	16.80	21.25	12.66	16.24	7	7	7.80	8.75	8.86	7.51



Цусан халдвар

№	Сумын нэр	Вируст гепатит			Цочмог А гепатит			Цочмог В гепатит			Вируст С гепатит					
		2022	2023	10000 хүн амд	өвчлөл	2022	2023	10000 хүн амд	өвчлөл	2022	2023	10000 хүн амд	өвчлөл	2022	2023	10000 хүн амд
1	Алтанбулаг															
2	Аргалант															
3	Архуст															
4	Батсүмбэр															
5	Баян															
6	Баяндэлгэр															
7	Баянжаргалан															
8	Баян-Өнжүүл															
9	Баянхангай															
10	Баянцагаан															
11	Баянцогт															
12	Баянчандмань															
13	Борнуур															
14	Бүрэн															
15	Дэлгэрхаан															
16	Жаргалант															
17	Заамар															
18	Лүн															
19	Мөнгөнморьт															
20	Өндөрширээт															
21	Сүмбэр															
22	Сэргэлэн															
23	Угтаал															
24	Цээл															
25	Эрдэнэ															
26	Эрдэнэсант															
27	Зуунмод	1		0.58			0.58	1								
28	АНЭ															
29	БаруунЗуунмод	1		0.58			0.58	1								
	ДҮН	1	1	0.11	1	0.11	0.11	1	1	0.11	0.11	0.11	0.11	0.11	0.11	0.11



Амьсгалын замын халдвар

№	Сумын нэр	Улаан эсэргэнэ				Гахайн хавдар				Салхинцэцэг				Гар, хөл, амны өвчин			
		10000 хүн амд		10000 хүн амд		10000 хүн амд		10000 хүн амд		10000 хүн амд		10000 хүн амд		10000 хүн амд			
		өвчлөл	2022	2023	өвчлөл	2022	2023	өвчлөл	2022	2023	өвчлөл	2022	2023	өвчлөл	2022	2023	
1	Алтанбулаг								4	7	12.12	21.30	1	7	3.03	21.30	
2	Аргалант								11			68.47	1			6.22	
3	Арухст								2			15.04					
4	Батсүмбэр								11	7	15.77	9.91	9	1	12.90	1.42	
5	Баян				1		4.65		1		4.65						
6	Баяндэлгэр																
7	Баянжаргалан								1	1	6.09	6.11					
8	Баян-Өнжүүл								3	20	13.55	91.64					
9	Баянхангай																
10	Баянцагаан								7			37.58	1			5.37	
11	Баянцогт								1		5.82						
12	Баянчандмань								7			16.67					
13	Борнуур																
14	Бүрэн																
15	Дэлгэрхаан								1			5.50				77.03	
16	Жаргалант								1	6	1.49	8.91					
17	Заамар								1			1.71					
18	Лүн								12			47.87					
19	Мөнгөнморьт								1			4.48					
20	Өндөрширээт																
21	Сүмбэр								6			29.36			2	9.79	
22	Сэргэлэн	1	4.89														
23	Угтаал								7			26.73			8	30.55	
24	Цээл								12			45.46			1	3.79	
25	Эрдэнэ								13			33.17					
26	Эрдэнэсант								2			4.48			1	2.24	
27	Зуунмод	3	19	1.75	11.01	4	4	2.33	2.32	57	277	33.21	160.45	25	98	14.56	56.77
28	АНЭ																
29	БаруунЗуунмод	3	19	1.75	11.01	4	4	2.33	2.32	57	277	33.21	160.45	25	98	14.56	56.77
	ДҮН	3	20	0.32	2.14	5	4	0.53	0.43	79	400	8.43	42.73	35	134	3.74	14.31



Амбулаторийн тусламж үйлчилгээ

№	Сумын нэр	Бүгд үзлэг	Үүнээс											
			Урьдчилан сэргийлэх үзлэг		Амбулаторийн үзлэгийн тоо		Идэвхтэй хяналт		Гэрийн идэвхтэй хяналт		Гэрийн дуудлагын үзлэг			
			Бодит тоо	Хувь	Бодит тоо	Хувь	Бодит тоо	Хувь	Бодит тоо	Хувь	Бодит тоо	Хувь	Бодит тоо	Хувь
1	Алтанбулаг	5781	2748	47.54	2650	45.84	237	4.10	108	1.87	38	0.66		
2	Аргалант	3110	2084	67.01	865	27.81	97	3.12	55	1.77	9	0.29		
3	Арухст	3209	2034	63.38	616	19.20	329	10.25	191	5.95	39	1.22		
4	Батсүмбэр	15003	5793	38.61	6262	41.74	2714	18.09	118	0.79	116	0.77		
5	Баян	4351	2503	57.53	1349	31.00	370	8.50	62	1.42	67	1.54		
6	Баяндэлгэр	2861	1476	51.59	806	28.17	560	19.57			19	0.66		
7	Баянжаргалан	1595	1114	69.84	390	24.45	55	3.45	9	0.56	27	1.69		
8	Баян-Өнжүүл	1559	1017	65.23	387	24.82	103	6.61	25	1.60	27	1.73		
9	Баянхангай	3736	2527	67.64	722	19.33	72	1.93	226	6.05	189	5.06		
10	Баянцагаан	2127	1152	54.16	714	33.57	199	9.36	52	2.44	10	0.47		
11	Баянцогт	2431	1254	51.58	1071	44.06	48	1.97	24	0.99	34	1.40		
12	Баянчандмань	6974	2686	38.51	2933	42.06	542	7.77	416	5.97	397	5.69		
13	Борнуур	7558	3977	52.62	2973	39.34	587	7.77	18	0.24	3	0.04		
14	Бүрэн	5063	3206	63.32	1307	25.81	533	10.53	9	0.18	8	0.16		
15	Дэлгэрхаан	2706	1546	57.13	455	16.81	370	13.67	309	11.42	26	0.96		
16	Жаргалант	12065	5769	47.82	4761	39.46	745	6.17	689	5.71	101	0.84		
17	Заамар	11098	8114	73.11	1465	13.20	646	5.82	780	7.03	93	0.84		
18	Лүн	4140	2645	63.89	748	18.07	308	7.44	346	8.36	93	2.25		
19	Мөнгөнморьт	4496	2196	48.84	1590	35.36	58	1.29	644	14.32	8	0.18		
20	Өндөрширээт	3312	2184	65.94	591	17.84	454	13.71	33	1.00	50	1.51		
21	Сүмбэр	4944	2964	59.95	1332	26.94	144	2.91	304	6.15	200	4.05		
22	Сэргэлэн	5315	3030	57.01	1345	25.31	163	3.07	446	8.39	331	6.23		
23	Угтаал	5157	2849	55.25	1510	29.28	313	6.07	231	4.48	254	4.93		
24	Цээл	4873	1982	40.67	1697	34.82	620	12.72	104	2.13	470	9.64		
25	Эрдэнэ	5849	3658	62.54	1947	33.29	157	2.68	50	0.85	37	0.63		
26	Эрдэнэсант	11547	5560	48.15	4785	41.44	1091	9.45	65	0.56	46	0.40		
27	Зуунмод	23116	47042	20.35	159086	68.83	17801	7.70	7045	3.05	142	0.06		
28	АНЭ	170813	31107	18.21	124288	72.76	15418	9.03						
29	БаруунЗуунмод	50326	14913	29.63	25843	51.35	2383	4.74	7045	14.00	142	0.28		
30	Хувийн эмнэлэг	9977	1022	10.24	8955	89.76								
	ДҮН	371976	123110	33.10	204357	54.94	29316	7.88	12359	3.32	2834	0.76		



Амбулаторийн өвчлөл

№	Сумын нэр	Халдварт бус өвчлөл	Хорт хавдрын өвчлөл	Осол гэмтлийн өвчлөл	Томуу, томуу төст өвчин	0-5 хүртэлх насны хүүхдийн халдварт бус суулгалт өвчин		0-5 хүртэлх насны хүүхдийн амьсгалын замын цочмог халдварт өвчин		0-5 хүртэлх насны хүүхдэс жилдэсн хүүхдэсн тоо		Тураанхай /жин, өндрийн үзүүлэлт/	Туралтай /жин, насны үзүүлэлт/	Өсөлтийн хоцрогдолтой /өндөр, насны үзүүлэлт/	А амин дэм уусан		Д амин дэм уусан	Олон найрлагат бичил тэжээл хэрэглэсэн
						2022	2023	2022	2023	2022	2023				2022	2023		
1	Алтанбулаг	2604	3	55	507	17	39	38	542	0.74	72.88	22.88			56.79	44.04		
2	Аралант	873	3	18	3	3	38	38	361		56.79	44.04			51.42	53.49		
3	Аруст	657	3	56	3	8	95	95	387						96.02			
4	Батсүмбэр	3719	6	135	488	34	271	271	855	0.35	0.23			0.12	73.67			
5	Баян	1395	4	126	85	5	67	67	319						55.56	264.73		
6	Баяндэлгэр	831	2	21	34		61	61	207						25.60	65.07		
7	Баянжаргалан	352	5	2	14	1	37	37	793						42.18	72.79		
8	Баян-Өнжүүл	378	4	6			42	42	147	0.68					63.35			
9	Баянхэнгай	718	3	54	82	9	25	25	281						18.99	5.06		
10	Баянцагаан	736	3	35	21	5	88	88	237						62.18	72.44		
11	Баянцогт	1063	2	1	55		41	41	156						39.55	54.06		
12	Баянчандмань	2957	9	122	113	1	213	213	1206						59.85	37.73		
13	Борнуур	2795	12	79	145	3	246	246	827	0.12					78.19	62.16		
14	Бүрэн	1338	3	32	28		126	126	518						58.01	17.75		
15	Дэлгэрхаан	505		66	26	2	43	43	462						148.97			
16	Жаргалант	4830	16	96	174	8	455	455	535						20.17	88.84		
17	Заамар	1517	11	69	94		30	30	639						84.05	95.02		
18	Лун	748	6	60	128	1	17	17	301						68.32	13.35		
19	Мөнгөнморьт	1625	8	36	124	11	66	66	644	0.16					130.00	60.71		
20	Өндөрширээт	587	1	23	5	4	63	63	280						39.94	56.16		
21	Сүмбэр	1338	2	10	171	1	20	20	666	0.15					56.03			
22	Сэргэлэн	1691	2	29	101	2	28	28	539						95.84	17.92		
23	Угтаал	1498	3	53	107	10	121	121	385	0.52					66.43			
24	Цээл	1679	7	54	48	10	162	162	572						100.00	13.67		
25	Эрдэнэ	1483	9	82	170	19	134	134	417						87.58			
26	Эрдэнэсант	4782	6	124	540	8	247	247	942						17.70	11.69		
27	Зуунмод	72026	52	915	2383	163	2518	2518	13517		0.01				17.70	11.69		
28	АНЭ	64302		915	1622	139	1215	1215							17.70	11.69		
29	БаруунЗуунмод	7724	52		761	24	1303	1303	13517	0.05	0.01			0.01	41.60	23.87		
	ДҮН	114725	185	2359	5649	322	5293	5293	26795	0.05	0.01	0.01	0.01	0.01	41.60	23.87		



Амьсгалын замын халдвар

№	Сумын нэр	Сурьез						Эмзнд тэсвэртэй сурьээгийн шинэ илрэл	Үүнээс өвчлөл илэрсэн	Сумдаас хүлээн авсан сорьцын тоо	Эмзнд тэсвэртэй сурьээгийн шинэ илрэл	Менингококкт халдвар			Улаанбурхан						
		Нийт өвчлөл		Үүнээс: 0-15 насны хүүхэд		Бодит тоо	2022					2023	Бодит тоо	2022	2023	Бодит тоо	2022	2023	Бодит тоо	2022	2023
		2022	2023	2022	2023																
1	Алтанбулаг	2	6.06					2	1												
2	Аралант	1	6.34	6.22				6	2												
3	Аруст	2	14.84					2													
4	Батсүмбэр	7	10.03	1.42	1			17													
5	Баян	4	18.58					17													
6	Баяндэлгэр	2		12.52				8	1												
7	Баянжаргалан	1	6.09	6.11				3													
8	Баян-Өнжүүл	2	9.03					2													
9	Баянхэнгай	1	7.19					20	1	1											
10	Баянцагаан	1	5.35	10.74				5	2												
11	Баянцогт	3		17.65				9	3												
12	Баянчандмань	8	4	18.88	9.52			11	2												
13	Борнуур	3	13	6.03	26.23			24	6	1											
14	Бүрэн	2	1	6.76	3.39			7	1												
15	Дэлгэрхаан							4													
16	Жаргалант	8	4	11.91	5.94	2	1	23	1												
17	Заамар	6	7	10.27	11.99			21	2	1											
18	Лун	1	3	3.97	11.97			14	1												
19	Мөнгөнморьт	2	2	9.03	8.95																
20	Өндөрширээт	3		14.79						1											
21	Сүмбэр	1	2	5.77	11.65			11	1												
22	Сэргэлэн	3	3	14.68				4	1												
23	Угтаал	3	1	11.41	3.82			8	1												
24	Цээл	3	1	11.41	3.79			7													
25	Эрдэнэ	3		7.62				7													
26	Эрдэнэсант	2	1	4.44	2.24			1													
27	Зуунмод	14	17	8.16	9.85																
28	АНЭ																				
29	БаруунЗуунмод	14	17	8.16	9.85																
	ДҮН	74	72	7.90	7.69	3	2	233	25	5											



№	Сумын нэр	Цусан суулга				Салмөнөлтт бусад халдвар				Ёлом					
		өвчлөл		10000 хүн амд		өвчлөл		10000 хүн амд		өвчлөл		10000 хүн амд			
		2022	2023	2022	2023	2022	2023	2022	2023	2022	2023	2022	2023		
1	Алтанбулаг	1		3.03											
2	Аргалант														
3	Архуст		5		37.61										
4	Батсүмбэр							1		1.42					
5	Баян	1		4.65											
6	Баяндэлгэр							2		12.52					
7	Баянжаргалан							1		6.11					
8	Баян-Өнжуул	1	1	4.52	4.58	1	1	1	4.52	4.58	1	1			4.58
9	Баянхангай					1	2	1	7.19	14.27					
10	Баянцагаан	1		5.35		3	1	1	16.04	5.37					
11	Баянцогт							1		5.88					
12	Баянчандмань														
13	Борнуур							1		2.02					
14	Бүрэн	2		6.76		1			3.38		1				3.39
15	Дэлгэрхаан														
16	Жаргалант					2	1	1	2.98	1.48					
17	Заамар														
18	Лун		1		3.99										
19	Мөнгөморьт														
20	Өндөрширээт	1		4.51											
21	Сүмбэр														
22	Сэргэлэн		3		14.65										
23	Угтаал							1		3.82					
24	Цээл														
25	Эрдэнэ		2		5.10			1		2.55					
26	Эрдэнэсант														
27	Зуунмод	15	51	8.74	29.54	27	65	27	65	15.73	37.65	5	3	2.91	1.74
28	АНЭ														
29	БаруунЗуунмод	15	51	8.74	29.54	27	65	27	65	15.73	37.65	5	3	2.91	1.74
	ДҮН	25	60	2.67	6.41	35	78	37	88	37.4	8.33	7	6	0.75	0.64



№	Сумын нэр	Хяналтад байгаа жирэмсэн бүгд	Жирэмсний хяналтанд шинээр авсан эмэгтэйчүүд	Үүнээс			Жирэм-сэний эрт үеийн хяналтын хувь	Жирэмсний хяналтад шинээр авсан эмэгтэйчүүдээс цусны шинжилгээнд хамрагдсан	Үүнээс		Бүгд үр хөндөлт	Үүнээс			
				Үүнээс эхний 3 сартайд	4-6 сартайд	7 ба түүнээс дээш сартайд			Цус багадалттай жирэмсэн эмэгтэйчүүдийн тоо	Хувь		Хожуу үр хөндөлт	20 хургалх насны	Тарсан	
															2022
1	Алтанбулаг	20	35	29	6		82.86	35	3	8.57					
2	Аргалант	8	22	22			100.00	22							
3	Архуст	11	22	22			100.00	22	1	4.55					
4	Батсүмбэр	58	89	86	2	1	96.63	89	6	6.74					
5	Баян	7	11	9	1	1	81.82	11							
6	Баяндэлгэр	6	17	17			100.00	17							
7	Баянжаргалан	14	21	20	1		95.24	21							
8	Баян-Өнжуул	6	23	20	3		86.96	23							
9	Баянхангай	7	12	11	1		91.67	10							
10	Баянцагаан	9	15	14	1		93.33	15							
11	Баянцогт	11	18	15	3		83.33	18							
12	Баянчандмань	28	54	48	5	1	88.89	54							
13	Борнуур	29	62	52	10		83.87	62	4	6.45					
14	Бүрэн	12	31	30	1		96.77	31	1	3.23					
15	Дэлгэрхаан	13	16	14	2		87.50	16							
16	Жаргалант	63	76	65	10	1	85.53	76	2	2.63					
17	Заамар	41	86	85	1		98.84	86	1	1.16					
18	Лун	19	37	33	4		89.19	37							
19	Мөнгөморьт	12	28	27	1		96.43	28							
20	Өндөрширээт	12	27	26	1		96.30	27	2	7.41					
21	Сүмбэр	7	18	18			100.00	18							
22	Сэргэлэн	11	18	18			100.00	18							
23	Угтаал	7	16	15	1		93.75	16	1	6.25					
24	Цээл	19	43	42	1		97.67	43							
25	Эрдэнэ	15	46	41	5		89.13	46							
26	Эрдэнэсант	31	51	50	1		98.04	51							
27	Зуунмод	166	307	283	23	1	92.18	307	2	0.65	61	10	2		
28	АНЭ											61	10	2	
29	БаруунЗуунмод	166	307	283	23	1	92.18	307	2	0.65	61	10	2		
	ДҮН	642	1201	1112	83	6	92.59	1199	23	1.92	61	10	2		



Шинээр хяналтад хамрагдсан жирэмсэн эмэгтэйчүүдийн
БЭДХ-ын шинжилгээнд хамрагдалт

№	Сумын нэр	Трихомониаз илрүүлэх шинжилгээнд хамрагдсан		Үүнээс		Заг хүйтэн илрүүлэх шинжилгээнд хамрагдсан	Үүнээс		Тэмбүү илрүүлэх шинжилгээнд хамрагдсан	Үүнээс		ХДХВ/ДОХ илрүүлэх шинжилгээнд хамрагдсан	Үүнээс	
		илрүүлэх шинжилгээнд хамрагдсан	хувь	зэрэг	хувь		зэрэг	хувь		зэрэг	хувь		зэрэг	хувь
1	Алтанбулаг	33				33			33	2	6.06	33		
2	Аргалант	22	4.55	1		22			22			22		
3	Архуст	22				22			22			22		
4	Батсүмбэр	89				89			89			89		
5	Баян	11	18.2	2		11			11			11		
6	Баяндэлгэр	17				17			17			17		
7	Баянжаргалан	23				23			23			23		
8	Баян-Өнжүүл	10				10			10			10		
9	Баянхангай	15	6.97	1		15			15			15		
10	Баянцагаан	18	5.56	1		18			18			18		
11	Баянцогт	1	100.0	1		1			54			54		
12	Баянчандмань	45	6.7	3		45			62	2	3.23	62		
13	Борнуур	31	3.23	1		31			31	2	6.45	31		
14	Бүрэн	16				16			16	1	6.25	16		
15	Дэлгэрхаан	76	2.63	2		76			76	1	1.32	76		
16	Жаргалант	86	1.16	1		86			86	1	1.16	86		
17	Заамар	28				28			37			37		
18	Лүн	27				27			28			28		
19	Мөнгөнморьт	27				27			27			27		
20	Өндөрширээт	15	6.67	1		15			18			18		
21	Сүмбэр	18				18			18	1	5.6	18		
22	Сэргэлэн	1				1			16			16		
23	Угтаал	43	4.65	2		43			46			43		
24	Цээл	10	10.00	1		10			46			46		
25	Эрдэнэ	307	5.21	16		307			51			51		
26	Эрдэнэсант	307	5.21	16		307			307	12	3.91	307		
27	Зуунмод	307	5.21	16		307			307	12	3.91	307		
29	БаруунЗуунмод	964	33	3.42		963	1	0.33	1197	22	1.84	1197		
	ДҮН													



Бүртгэгдсэн бүх халдварт өвчин

№	Сумын нэр	өвчлөл		10000 хүн амд	
		2022	2023	2022	2023
1	Алтанбулаг	88	24	266.67	73.04
2	Аргалант	95	15	602.60	93.37
3	Архуст	133	23	986.65	173.00
4	Батсүмбэр	324	11	464.38	15.58
5	Баян	259	5	1203.25	24.85
6	Баяндэлгэр	112	6	701.97	37.57
7	Баянжаргалан	46	3	280.32	18.33
8	Баян-Өнжүүл	65	28	293.52	128.29
9	Баянхангай	105	4	754.58	28.53
10	Баянцагаан	70	16	374.23	85.91
11	Баянцогт	122	7	710.13	41.18
12	Баянчандмань	146	14	344.62	33.33
13	Борнуур	170	28	341.85	56.49
14	Бүрэн	76	7	257.06	23.72
15	Дэлгэрхаан	18	16	100.19	88.03
16	Жаргалант	492	27	732.74	40.07
17	Заамар	268	21	458.90	35.98
18	Лүн	197	18	782.52	71.80
19	Мөнгөнморьт	121	8	546.03	35.81
20	Өндөрширээт	130	7	645.32	34.50
21	Сүмбэр	198	9	1142.86	52.42
22	Сэргэлэн	106	23	517.58	112.55
23	Угтаал	116	18	442.07	68.73
24	Цээл	123	17	467.95	64.41
25	Эрдэнэ	224	29	568.89	73.99
26	Эрдэнэсант	329	17	730.87	38.09
27	Зуунмод	3858	810	2247.60	469.18
28	АНЭ	333	23	194.00	13.32
29	БаруунЗуунмод	3525	787	2053.60	455.86
	ДҮН	7991	1211	852.95	129.36



Стационарын үзүүлэлт

№	Сумын нэр	Түргэн тусламжийн дуудлага				Стационари			
		Бүгд	Алсын дуудлага		Осол гэмтлийн дуудлага		Эмчлэгдсэн өвчтөн	Ор хоног	Дундаж ор хоног
			Бодит тоо	Хувь	Бодит тоо	Хувь			
1	Алтанбулаг	447	77	17.23	11	2.46	396	2837	7.2
2	Аргалант	206	178	86.41	19	9.22	258	1695	6.6
3	Архуст	226	38	16.81	16	7.08	222	1378	6.2
4	Батсүмбэр	526	315	59.89	39	7.41	550	3432	6.2
5	Баян	506	110	21.74	47	9.29	172	1290	7.5
6	Баяндэлгэр	82	22	26.83	7	8.54	177	1284	7.3
7	Баянжаргалан	115	53	46.09			167	1270	7.6
8	Баян-Өнжүүл	165	82	49.70	10	6.06	207	1409	6.8
9	Баянхангай	277	93	33.57	37	13.36	160	1156	7.2
10	Баянцагаан	131	84	64.12	19	14.50	207	1435	6.9
11	Баянцогт	66	39	59.09	2	3.03	214	1384	6.5
12	Баянчандмань	650	261	40.15	36	5.54	385	2720	7.1
13	Борнуур	1362	634	46.55	36	2.64	500	2970	5.9
14	Бүрэн	208	101	48.56	12	5.77	278	1957	7.0
15	Дэлгэрхаан	89	47	52.81	8	8.99	141	1016	7.2
16	Жаргалант	317	114	35.96	14	4.42	706	5677	8.0
17	Заамар	1235	121	9.80	24	1.94	682	4816	7.1
18	Лүн	383	166	43.34	24	6.27	226	1537	6.8
19	Мөнгөнморьт	223	124	55.61	15	6.73	281	1813	6.5
20	Өндөрширээт	285	159	55.79	13	4.56	366	2520	6.9
21	Снмбэр	295	137	46.44			431	2656	6.2
22	Сэргэлэн	371	156	42.05	47	12.67	312	2345	7.5
23	Угтаал	254	91	35.83	14	5.51	280	2244	8.0
24	Цээл	83	22	26.51	11	13.25	349	2464	7.1
25	Эрдэнэ	459	145	31.59	32	6.97	311	2212	7.1
26	Эрдэнэсант	662	297	44.86	49	7.40	516	3645	7.1
27	Зуунмод	5469	567	10.37	121	2.21	8485	66361	7.8
28	АНЭ	5469	567	10.37	121	2.21	8165	64025	7.8
29	Хувийн эмнэлэг						320	2336	7.3
	ДҮН	15092	4233	28.05	663	4.39	16979	125523	7.4



Чихрийн шижин хэв шинж 2, артерийн гипертензийн эрт илрүүлэг үзэлийн мэдээлэл

№	Үзүүлэлт	Артерийн гипертензи эрт илрүүлэг үзлэг						Чихрийн шижин хэв шинж 2 эрт илрүүлэг үзлэг						Элэгний хорт хавдрын эрт илрүүлэгийн үзлэг		
		Илрүүлэг үзлэгт хамрагдвал зохих 18 ба түүнээс дээш насны хүн амын тоо		Үзлэгт анх удаа хамрагдсан		Хамрагтын хувь		Давтан үзлэг		Давтан үзлэг		Үнээс: Оношлогдсон чихрийн шижин		Элэгний хорт хавдрын эрт илрүүлэгийн үзлэг		Хамрагтын нийт хувь
		Бодит тоо	Хувь	Бодит тоо	Хувь	Бодит тоо	Хувь	Бодит тоо	Хувь	Бодит тоо	Хувь	Бодит тоо	Хувь	Илрүүлэг үзлэгт хамрагдвал зохих 40-64 насны хүн амын тоо	Элэгний хорт хавдрын эрт илрүүлэгийн үзлэг	
1	Алтанбулаг	2187	66.76	12	51	34	66.67	1435	806	56.17	15	7	7	979		
2	Аргалант	1092	81.41	8				746	600	80.43	10			488		
3	Архуст	848	93.75	6				541	568	104.99	2			368	6	3
4	Батсүмбэр	4542	1817	40.00	25	60	86.67	2971	1500	50.49	18	35		1972		
5	Баян	1296	760	58.64	16	5	100.00	867	434	50.06	19	33		727		
6	Баяндэлгэр	1132	619	54.68	18			822	464	56.45	14	11	11	100.00		
7	Баянжаргалан	1020	525	51.47	19	23	100.00	632	311	49.21	21	7	7	100.00		
8	Баян-Өнжүүл	1414	414	29.28	27			902	336	37.25	26			623		
9	Баянхангай	887	921	103.83	2			564	571	103.07	3			377	353	1
10	Баянцагаан	1264	572	45.25	21	42	100.00	862	325	37.70	25	1	1	100.00	588	15
11	Баянцогт	1146	507	44.24	23			776	427	55.03	16	1	1	100.00	514	
12	Баянчандмань	2703	1088	40.25	24			1738	787	45.28	24	2	2	1164		
13	Борнуур	3243	955	29.45	26			2065	678	32.83	27			1425		
14	Бүрэн	1872	1542	82.37	7	19		1168	964	82.53	8			800		
15	Дэлгэрхаан	1119	645	57.64	17	71	13	18.31	664	321	48.34	22	15	409		
16	Жаргалант	4194	2709	64.59	13	3	100.00	2686	1246	46.39	23	3		1766		
17	Заамар	3586	3609	100.64	3	19	100.00	2254	2269	100.67	4			1557		
18	Лүн	1624	1194	73.52	10	35	20	57.14	1073	871	81.17	9		734		
19	Мөнгөнморьт	1488	1115	74.93	9	4	100.00	997	975	97.79	7			699		
20	Өндөрширээт	1304	1285	98.54	5	19	15	78.95	821	821	100.00	5		529		
21	Сүмбэр	1080	1207	111.76	1	2	100.00	700	775	110.71	1			470		
22	Сэргэлэн	1359	1359	100.00	4			942	942	100.00	6			612		
23	Угтаал	1653	1143	69.15	11	58	5	8.62	1058	760	71.83	11	1	758		
24	Цээл	1646	1027	62.39	15	19	100.00	1025	601	58.63	13	3	3	691		
25	Эрдэнэ	2543	1141	44.87	22	35	1	2.86	1645	875	53.19	17	35	1096		
26	Эрдэнэсант	2829	1790	63.27	14	44	6	13.64	1800	1276	70.89	12	9	1179		
27	АНЭ	10885	2701	24.81				7067	2148	30.39				4518		
28	Баруун-Зуунмод	10385	5284	48.54	20	66	30	45.45	7067	3483	49.29	20	1	4568		
	ДҮН	59956	39073	65.17	575	293	50.96	38611	26134	67.34	164	43	26.22	26124	374	1.43



Урьдчилан сэргийлэх эрт илрүүлэх багцын үзэлгэйн хамралт (насны бүлгээр)

№	Сүм	0-5 нас		6-17 нас		18-30 нас		31-45 нас		46-60 нас		61-эс дээш										
		Үзэгт хамрагдах хүний тоо	Хамралтын хувь	Үзэгт хамрагдах хүний тоо	Хамралтын хувь	Үзэгт хамрагдах хүний тоо	Хамралтын хувь	Үзэгт хамрагдах хүний тоо	Хамралтын хувь	Үзэгт хамрагдах хүний тоо	Хамралтын хувь	Үзэгт хамрагдах хүний тоо	Хамралтын хувь									
1	Алтанбулаг	3 264	857	26.26	807	580	85.67	561	708	599	599	319	Хамралтын хувь									
2	Аргалант	1 612	466	28.91	202	176	87.13	284	89.31	245	6	344	202									
3	Арухст	1 313	345	26.28	166	117	70.48	299	228	76.25	223	256	138									
4	Батсүмбэр	7 084	1078	15.22	812	92	11.33	11730	983	56.82	1174	3	0.26	1386	1278	704						
5	Баян	1 975	329	16.66	226	37	16.37	453	292	64.46	325	399	185	387	186							
6	Баян-өнхүүл	2 159	158	7.32	263	48	18.25	482	110	22.82	383	510	335	185	186							
7	Баяндэлгэр	1 596	261	16.35	153	82	53.59	311	179	57.56	223	362	190	362	190							
8	Баянжаргалан	1 626	280	17.22	223	78	34.98	383	202	52.74	275	355	133	355	133							
9	Баянхангай	1 402	317	22.61	169	61	36.09	346	253	73.12	258	3	1.16	297	206	126						
10	Баянцагаан	1 868	261	13.97	216	94	43.52	388	165	42.53	310	409	2	0.49	345	200						
11	Баянцогт	1 683	264	15.69	186	41	22.04	351	220	62.68	281	3	1.07	318	328	219						
12	Баянчандмань	4 172	914	21.91	495	101	20.40	974	810	83.16	738	3	0.41	830	685	450						
13	Борнуур	4 911	1112	22.64	612	279	45.59	1056	831	78.69	907	1	0.11	1005	1	0.10	869	462				
14	Бурэн	2 938	938	31.93	375	314	83.73	691	620	89.73	532	4	0.75	628	474	238						
15	Дэлгэрхаан	1 818	419	23.05	259	149	57.53	440	269	61.14	351	410	1	0.41	410	241	117					
16	Жаргалант	6 728	1140	16.94	838	298	35.56	1696	831	49.00	1127	10	0.89	1375	1	0.07	1136	566				
17	Заямар	5 802	2035	35.07	732	605	82.65	1484	1421	95.75	979	8	0.82	1279	961	367	1	0.27				
18	Зуунмод	17 215	10180	59.13	2 231	1071	48.01	4099	4311	105.17	2651	1056	39.83	3745	1354	36.15	2766	1424	51.48	1723	964	55.95
19	Лун	2 493	697	27.96	313	178	56.87	556	516	92.81	419	3	0.72	505	470	230	226	226				
20	Мөнгөморьт	2 205	371	16.67	261	144	55.17	476	227	47.69	357	485	420	477	360	221	1	0.45				
21	Сэргэлэн	2 003	454	22.67	207	175	84.54	437	278	63.62	301	2	0.70	346	298	149	149					
22	Сүмбэр	1 698	514	30.27	198	183	92.42	420	329	78.33	287	2	0.22	502	461	236	236					
23	Угтаалцайдэм	2 599	724	27.86	329	245	74.47	617	478	77.47	454	1	0.22	557	415	1	0.24	224	224			
24	Цээл	2 632	699	26.56	367	219	59.67	619	478	77.22	450	1	0.22	557	664	395	395					
25	Эрдэнэ	3 890	852	21.90	505	184	36.44	842	666	79.10	677	2	0.30	807	664	399	399					
26	Эрдэнэсант	4 435	947	21.35	575	212	36.87	1031	732	71.00	785	2	0.25	884	1	0.11	761	307	166	1	0.60	
27	Өндөрширээт	2 040	267	13.09	261	68	26.05	475	196	41.26	356	2	0.56	475	307	166	1	0.60				
	Нийт	93181	26879	28.85	11574	5528	47.76	21651	16489	76.16	15629	1110	7.10	19654	1359	6.91	15912	1426	8.96	8761	967	11.04

Умайн хүүзүү, хөхний өмөнгийн илрүүлэг үзэлгэйн мэдээлэл

№	Узүүлэлт	Хөхний өмөнгийн илрүүлэг үзэлгэ				Умайн хүүзүүний өмөнгийн илрүүлэг үзэлгэ				Поп шинжилгээн дүн эерэг гарсан эмэгтэй-чүүдийн тоо		
		Үйлчлэх хүрээний 20-оос дээш насны эмэгтэй-чүүд	Боломжит илрүүлэг хамрагдсан эмэгтэй-чүүдийн тоо /20-60нас/	Боломжит илрүүлэг хамрагдсан эмэгтэй-чүүдийн тоо /30-60нас/	Үйлчлэх хүрээний эмэгтэй-чүүдийн хамрагдалтын хувь	Хөхний эмнэлзүйн үзлэгээр гарсан эмэгтэй-чүүдийн тоо	Хөхний эмнэлзүйн үзлэгээр эерэг гарсан хувь	Илрүүлэг хамрагдалт зохих эмэгтэй-чүүдийн тоо	Илрүүлэг үзлэгт хамрагдсан эмэгтэй-чүүдийн тоо		Зорилтот насны бүлгийн эмэгтэй-чүүдийн илрүүлэгт хамрагдсан	Хувь
1	Алтанбулаг	877	251	137	28.62		187	112	89	81	43.32	
2	Аргалант	425	331	276	77.88	2	0.60	61	61	59	52.68	1
3	Арухст	313	350	256	111.82	3	0.86	74	63	62	83.78	2
4	Батсүмбэр	1240	1240	986	100.00		230	56	54	23.48		
5	Баян	558	463	348	82.97		136	13	13	9.56		
6	Баяндэлгэр	424	322	256	75.94	2	0.62	119	48	42	35.29	1
7	Баянжаргалан	286	161	117	56.29	2	1.24	72	46	44	61.11	2
8	Баян-Өнхүүл	353	117	83	33.14		90	18	15	15	16.67	2
9	Баянхангай	360	292	244	81.11	2	0.68	87	70	68	78.16	
10	Баянцагаан	387	75	65	19.38		66	40	39	59.09		
11	Баянцогт	323	152	112	47.06	1	0.66	94	70	69	73.40	
12	Баянчандмань	925	226	159	24.43	9	3.98	180	111	110	61.11	3
13	Борнуур	1170	548	470	46.84	5	0.91	218	79	68	31.19	6
14	Бүрэн	543	543	434	100.00	4	0.74	136	137	133	97.79	5
15	Дэлгэрхаан	369	249	189	67.48		99	57	57	57	57.58	
16	Жаргалант	1369	1369	1003	100.00	12	0.88	352	101	98	27.84	4
17	Заямар	1700	1667	1250	98.06	9	0.54	310	309	303	97.74	6
18	Лун	647	386	320	59.66	2	0.52	170	96	95	55.88	7
19	Мөнгөморьт	498	183	165	36.75	1	0.55	92	92	92	100.00	4
20	Өндөрширээт	650	633	565	97.38		102	36	35	34.31	1	
21	Сэргэлэн	461	461	379	100.00		118	44	38	32.20		
22	Сүмбэр	374	374	236	100.00	2	0.53	87	48	48	55.17	2
23	Угтаал	712	505	392	70.93		171	72	72	42.11		
24	Цээл	636	378	319	59.43	3	0.79	136	45	41	30.15	
25	Эрдэнэ	967	585	458	60.50		219	130	130	128	58.45	1
26	Эрдэнэсант	1216	907	681	74.59	1	0.11	289	157	156	53.98	
27	Баруун Зуунмод	4636	1821	1505	39.28	1	0.05	1195	160	154	12.89	2
28	Дүн	22419	14589	11405	65.07	61	0.42	5141	2253	2174	42.29	49