

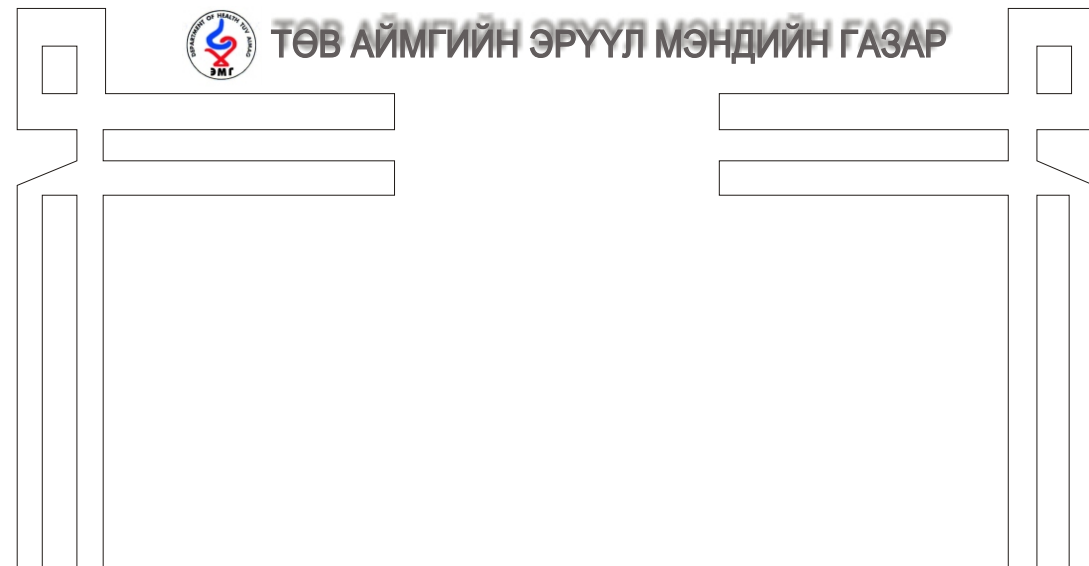

ТӨВ АЙМГИЙН ЭРҮҮЛ МЭНДИЙН ГАЗАР



ТӨВ АЙМГИЙН ЭРҮҮЛ МЭНДИЙН  
САР ТУТМЫН МЭДЭЭЛЭЛ

MONTHLY  
STATISTICAL  
INFORMATION

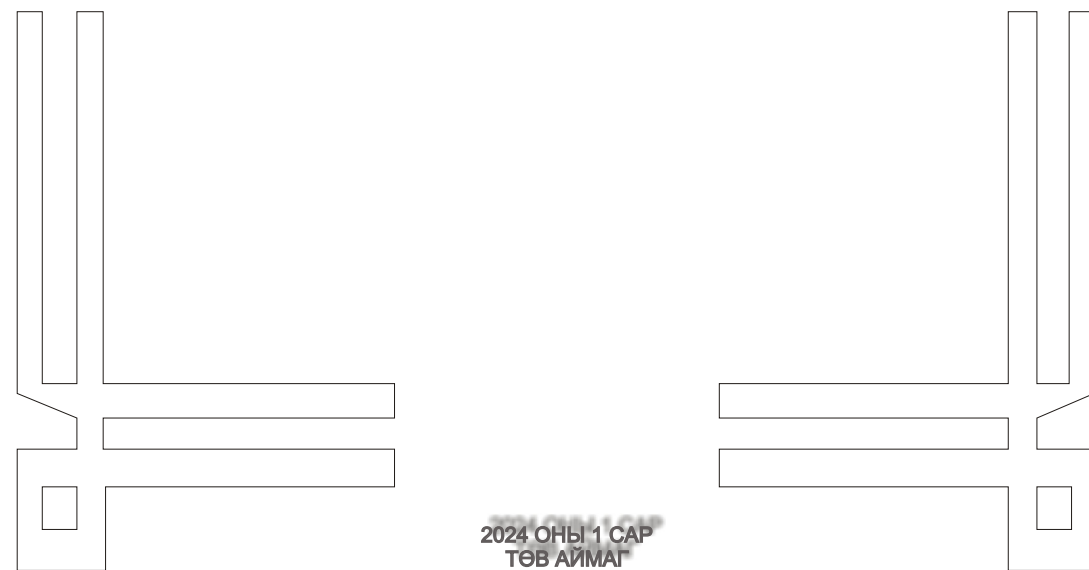

2024 ОНЫ 1 САР  
ТӨВ АЙМАГ



<http://emg.to.gov.mn/>



ЭХИЙГ БЭЛТГЭСЭН

Н.МЯГМАРСҮРЭН  
СТАТИСТИКЧ ИХ ЭМЧ

Хаяг: Төв аймаг Зуунмод сум Эрүүл Мэндийн Газар  
 Fax: 7027-3705  
 Tel: 7027-3093  
 E-mail: health\_stat@yahoo.com



**Төв аймгийн ЭМБ-уудын 2024 оны 1 сарын  
 мэдээнд хийсэн товч дүгнэлт**

**Нэг. Эх хүүхдийн эрүүл мэнд**

2024 оны 1 сард аймгийн хэмжээнд 62 төрөлт бүртгэгдсэн байна. Нийт амьд төрсөн 62 хүүхдийн 3.23 хувь нь 2500 гр-аас доош жинтэй төржээ. Дархлаажуулалтын хамралт аймгийн хэмжээнд 97.80 хувь байна.

5 хүртэлх насны хүүхдийн эндэгдэл 2 тохиолдол бүртгэгдсэн нь 1000 амьд төрөлтөд 32.26 промилль байгаа нь өмнөх оны тухайн үеээс 28.48 промилиор буурсан. Эхийн эндэгдэл бүртгэгдээгүй.

№	Үзүүлэлт	Нэгж	2023 оны 1 сар	2024 оны 1 сар	Өсөлт бууралт
1	5 хүртэлх насны хүүхдийн эндэгдэл	Бодит тоо	4	2	-2
		1000 амьд төрөлтөд	60.60	32.26	-28.34
2	Нэг хүртэлх насны хүүхдийн эндэгдэл	Бодит тоо	2	2	0
		1000 амьд төрөлтөд	30.30	32.36	2.06
3	Үүнээс Нярайн эндэгдэл (0-28 хоногтой)	Бодит тоо	1	1	0
		1000 амьд төрөлтөд	15.15	16.13	0.98
		Нэг хүртэлх насны хүүхдийн эндэгдэлд эзлэх хувь	50.00%	50.00%	0.00%
	Үүнээс Нярайн эрт үеийн эндэгдэл (0-6 хоногтой)	Бодит тоо	1	1	0
		Нярайн эндэгдэлд эзлэх хувь	50.00%	100.00%	50.0%
		Нярайн хожуу үеийн эндэгдэл (7-28 хоногтой)	Бодит тоо	1	0
	Нярайн эндэгдэлд эзлэх хувь	50.00%	0.00%	-50.00%	

2024 оны 1 сард аймгийн хэмжээнд нийт 652 эмэгтэй жирэмсэний хяналтанд байна. Нийт 102 жирэмсэн эмэгтэй шинээр хяналтанд авсанаас хяналтанд авсан хугацаагаар нь авч үзвэл:

Эхний 3-н сартайд 86.44%

4-6 сартайд 12.71%

7 ба дээш сартайд 0.85%-ийг тус тус хяналтанд авсан байна. Жирэмсэн эмэгтэйчүүдийн 121 буюу 100.0% нь цусны шинжилгээнд хамрагдсанаас 1.65% нь цус багадалттай гэсэн үзүүлэлттэй байна.

Жирэмсэн эмэгтэйчүүд:

Трихомониаз илрүүлэх шинжилгээнд 90 хамрагдсанаас эерэг 5 (5.56)

Заг хүйтэн илрүүлэх шинжилгээнд 90 хамрагдсанаас эерэг 0 (0.00%)

Тэмбүү илрүүлэх шинжилгээнд 123 хамрагдсанаас эерэг 4 (3.25%)

ХДХВ/ДОХ илрүүлэх шинжилгээнд 123 хамрагдсанаас эерэг 0 байна.

**Хоёр. Амбулатори, Стационарын**

**тусламж үйлчилгээний үзүүлэлтүүд**

Амбулаторийн нийт 26234 үзлэгээс

Урьдчилан сэргийлэх үзлэг 5970 буюу 22.76%,

Амбулаторийн үзлэг 16456 буюу 62.73%

Идэвхитэй хяналт 2313 буюу 8.82%,

Гэрийн идэвхитэй хяналт 1331 буюу 5.07%

Гэрийн дуудлага 164 буюу 0.63%-ийг тус тус эзэлж байна.



Артерийн гипертензийн эрт илрүүлэг үзлэгт анх удаа 1410, давтан 18 хүн хамрагдсанаас онош батлагдсан 5 шинэ өвчлөл бүртгэгдсэн.

Чихрийн шижин хэв шинж II эрт илрүүлэг үзлэгт анх удаа 1082, давтан үзлэг 1 хийсэнээс онош батлагдсан 1.

Стационарт 1857 хүн эмчлэгдэн нийт 12662 ор хоног ашигласан байна. Дундаж ор хоног 6.8 байна. 1451 түргэн тусламжийн дуудлага хүлээн авсанаас 28.60% нь алсын, 2.89% нь осол гэмтлийн дуудлага байна.

**Нас баралтын тухай мэдээ**

2024 оны 1 сард аймгийн хэмжээнд 41 нас баралт бүртгэгдсэн. Нийт нас баралтаас эмнэлгийн нас баралт 14.63% байна. Хорт хавдарын нас баралт 14 бүртгэгдсэн нь нийт нас баралтын 34.15%, гадны шалтгаант нас баралт 4 буюу 9.76%-ийг эзэлж байна.

**Халдварт өвчний талаар**

2024 онд халдварт өвчний 108 тохиолдол бүртгэгдэн 10.000 хүн амд 11.54 ноогдож өнгөрсөн оны мөн үетэй харьцуулахад 3.63 промилиор өссөн. Нийт халдварт өвчнийг бүтцээр нь авч үзвэл салхинцэцэг 41.67%, тэмбүү 18.52%, гар, арьсны мөөгөнцөртөх 12.96%-ийг эзэлж байна.

Халдварт өвчний бүтэц (хувиар)  
(2024 оны 1 сар)

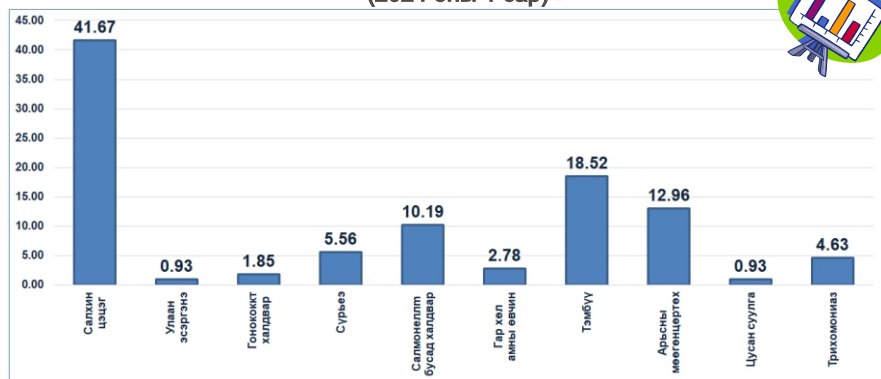

Эмчийн үзлэг  
(шатлалаар)

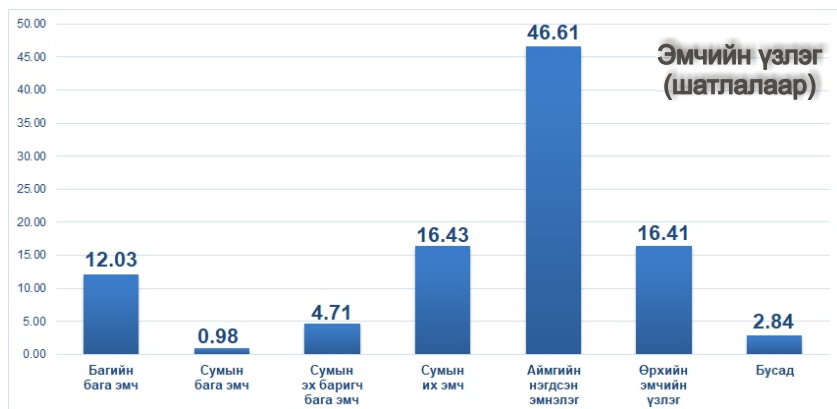

Мэлдэглэл

---



---



---



---



---



---



---



---



---



---



---



---



---



---



---



---



---



---



---



---



---



---



# ГАРЧИГ

- 1 ТОВЧ ДҮГНЭЛТ  
Эх хүүхдийн эрүүл мэнд  
Амбулатори Стационарын тусламж үйлчилгээний зарим үзүүлэлтүүд
- 2 Нас баралтын тухай мэдээ  
Халдварт өвчний талаар  
Халдварт өвчний бүтэц (график)
- 3 Бэлгийн замаар дамжих халдвар 10.000 хүн амд (дүрслэл)  
Урьдчилан сэргийлэх үзлэг (хувиар, график)
- 4 Бүртгэгдсэн халдварт бүх өвчлөл 10.000 хүн амд (дүрслэл)
- 5 Хүн амын төрөлтийн мэдээ
- 6 Хүн амын нас баралтын мэдээ
- 7 Дархлаажуулалт 1
- 8 Дархлаажуулалт 2
- 9 Эхийн нас баралт
- 10 5 хүртэлх насны хүүхдийн эндэгдэл
- 11 Амбулаторийн тусламж үйлчилгээ
- 12 Амбулаторийн өвчлөл
- 13 Жирэмсэн эмэгтэйчүүдийн хяналтын мэдээ
- 14 Шинээр хяналтанд хамрагдсан жирэмсэн эмэгтэйчүүдийн  
БЗДХ-ын шинжилгээнд хамрагдалт
- 15 Чихрийн шижин хэв шинж 2, артерийн гипертензийн  
эрт илрүүлгийн үзлэгийн мэдээ
- 16 Урьдчилан сэргийлэх эрт илрүүлэх багцын үзлэгийн хамралт (насны бүлгээр)
- 17 Умайн хүзүү, хөхний өмөнгийн илрүүлэх үзлэгийн мэдээлэл
- 18 Стационарийн тусламж үйлчилгээ
- 19 Бүртгэгдсэн бүх халдварт өвчин
- 20 Гэдэсний халдвар
- 21-22 Амьсгалын замын халдвар
- 23 Цусан халдвар
- 24 Зоонозын болон мал амьтанаас хүнд халдварладаг өвчлөл
- 25 Бэлгийн замаар дамжих халдвар
- 26 Бусад өвчлөл
- 27-29 Хүн амын тоо



## Бэлгийн замын халдвар /10000 хүн амд/

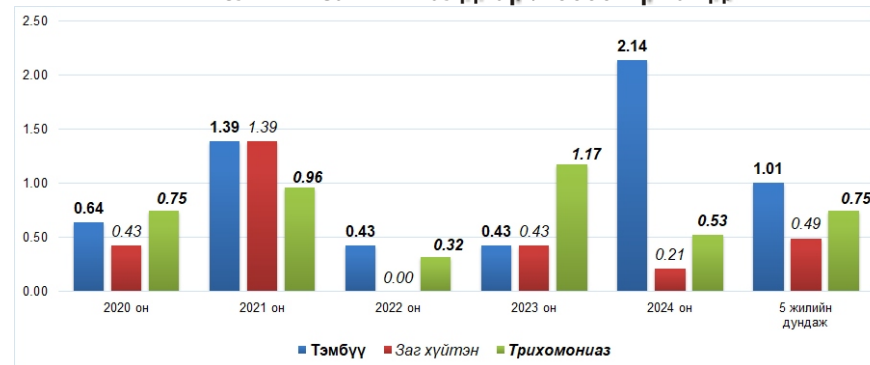

## Урьдчилан сэргийлэх үзлэг (хувиар)

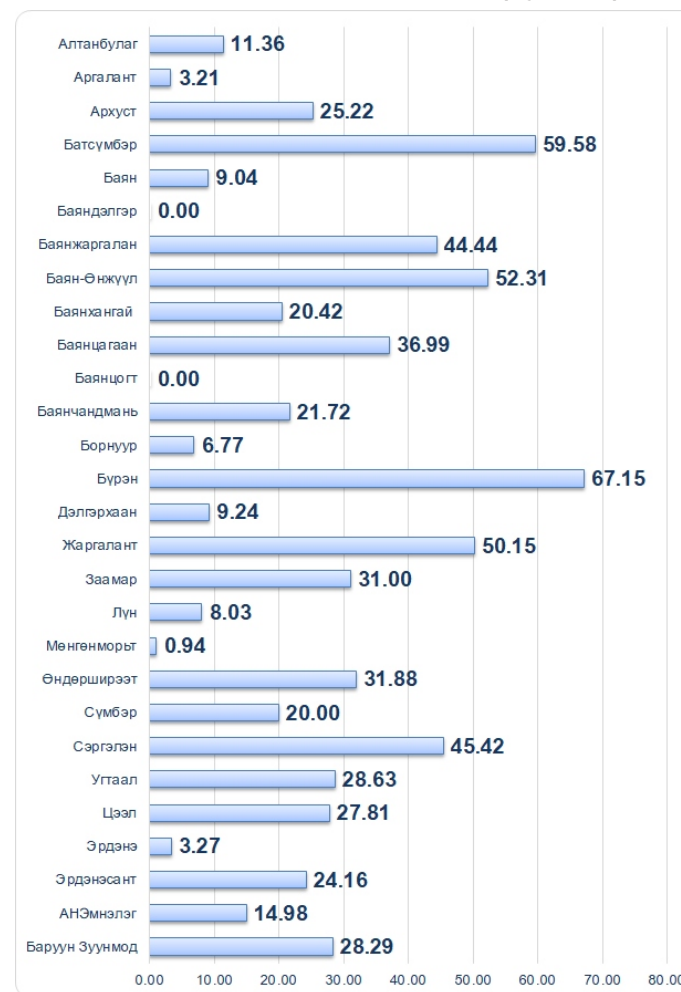



**Бүртгэгдсэн халдварт бүх өвчлөл  
(2024 оны 1 сарын байдлаар)  
(10.000 хүн амд)**

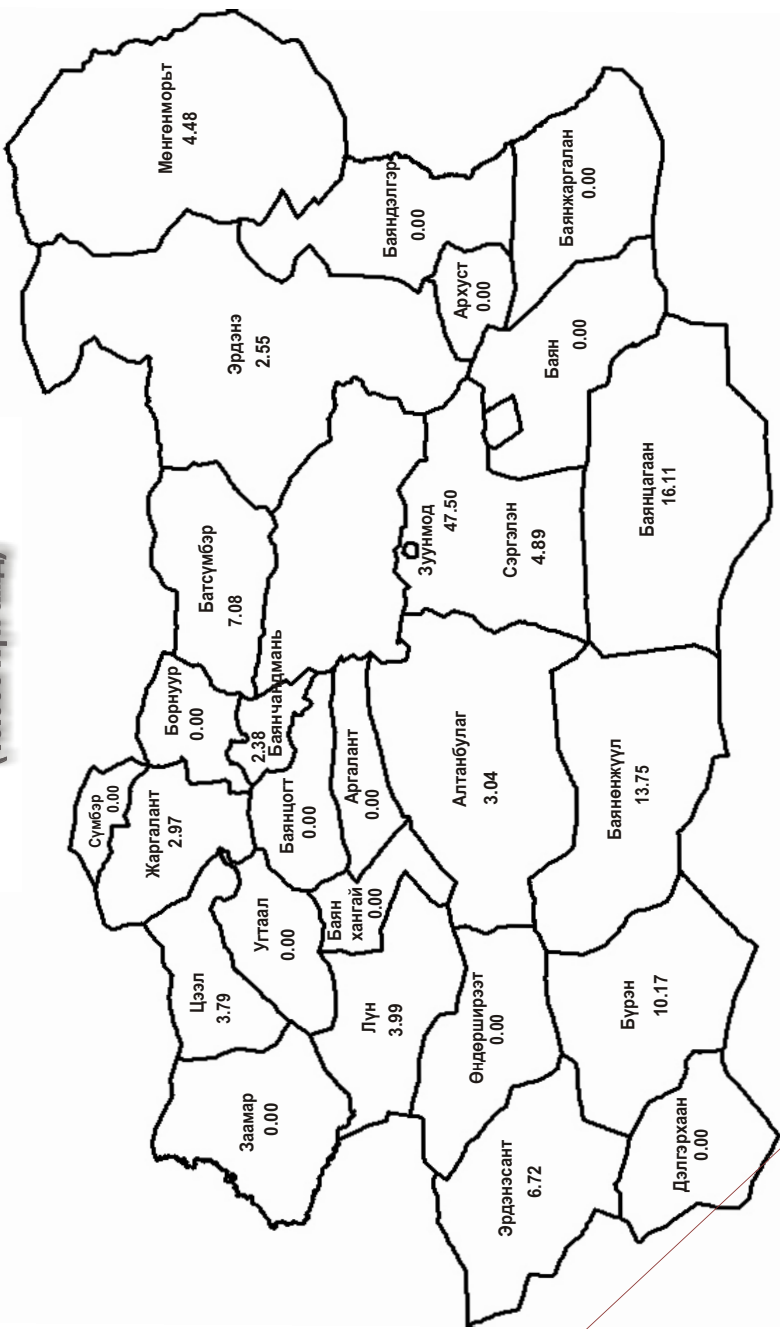

**Хүн амын тоо (байршлаар)**

№	Сумын нэр	Бүгд		Аймгийн төв		Сумын төв		Хөдөө		
		Бүгд	Эр	Эм	Бүгд	Эр	Эм	Бүгд	Эр	Эм
1	Алтанбулаг	3264	1713	1551	883	447	436	2381	1266	1115
2	Аргалант	1612	878	734	1595	869	726	17	9	8
3	Архуст	1313	678	635	756	381	375	557	297	260
4	Батсүмбэр	7084	3685	3399	2741	1420	1321	4343	2265	2078
5	Баян	1975	995	980	717	353	364	1258	642	616
6	Баяндэлгэр	1596	887	709	691	385	306	905	502	403
7	Баянжаргалан	1626	852	774	535	281	254	1091	571	520
8	Баян-Өнжүүл	2159	1134	1025	589	311	278	1570	823	747
9	Баянхангай	1402	713	689	836	415	421	566	298	268
10	Баянцагаан	1868	981	887	313	154	159	1555	827	728
11	Баянцогт	1683	936	747	764	423	341	919	513	406
12	Баянчандмань	4172	2191	1981	2066	1080	986	2106	1111	995
13	Борнуур	4911	2476	2435	2493	1222	1271	2418	1254	1164
14	Бүрэн	2938	1488	1450	916	449	467	2022	1039	983
15	Дэлгэрхаан	1818	940	878	661	333	328	1157	607	550
16	Жаргалант	6728	3449	3279	4648	2362	2286	2080	1087	993
17	Заммар	5802	3008	2794	1519	763	756	4283	2245	2038
18	Лун	2493	1288	1205	942	472	470	1551	816	735
19	Мөнгөнморьт	2225	1206	1019	902	467	435	1323	739	584
20	Өндөрширээт	2040	1074	966	317	167	150	1723	907	816
21	Сүмбэр	1698	901	797	1324	702	622	374	199	175
22	Сэргэлэн	2003	1094	909	503	281	222	1500	813	687
23	Угтаалцайд	2599	1351	1248	1419	727	692	1180	624	556
24	Цээл	2632	1363	1269	511	258	253	2121	1105	1016
25	Эрдэнэ	3890	2030	1860	1228	590	638	2662	1440	1222
26	Эрдэнэсант	4435	2241	2194	1002	506	496	3433	1735	1698
27	Зуунмод	17215	8341	8874	17215	8341	8874			
28	<b>Нийт</b>	<b>93181</b>	<b>47893</b>	<b>45288</b>	<b>30871</b>	<b>15818</b>	<b>15053</b>	<b>45095</b>	<b>23734</b>	<b>21361</b>





Хүн амын нас баралтын мэдээ

№	Сумын нэр	Бүх нас баралт		Эмнэлэгт нас барсан		Хоног болоогүй нас баралт		Гэрийн нас баралт		Халдварт өвчний нас баралт		Хорт хавдрын нас баралт		Гадны шалтгаант нас баралт	
		2023	2024	2023	2024	2023	2024	2023	2024	2023	2024	2023	2024	2023	2024
		Үүнээс													
1	Алтанбулаг	2						2							
2	Аргалант	1	1					1	1						
3	Архуст	2	1	1				1	1						1
4	Батсүмбэр	1	6	1	1	1		1	5			1	1	1	1
5	Баян		1						1				1		
6	Баяндэлгэр														
7	Баянжаргалан														
8	Баян-Өнжүүл														
9	Баянхангай														
10	Баянцагаан														
11	Баянцогт	1						1						1	
12	Баянчандмань	3						3	3				1		
13	Борнуур	4	3	1				3	3			1	1	1	2
14	Бүрэн	1	1					1							
15	Дэлгэрхаан														
16	Жаргалант	2	3	1	1			1	3						
17	Заамар	1	1					1	1					1	
18	Лүн	1						1				1			
19	Мөнгөнморьт	1	2					1	2				1	1	
20	Өндөрширээт	2						2							
21	Сүмбэр		3	1					2				1		
22	Сэргэлэн														
23	Угтаал														
24	Цээл	1	1					1	1				1		
25	Эрдэнэ														
26	Эрдэнэсант	2	1					2	1				1	1	
27	Зуунмод	10	14	3	4	1		7	10			3	6	1	
28	АНЭ	3	4	3	4	1						2	1		
29	БаруунЗуунмод	7	10					7	10			1	5	1	
	<b>ДҮН</b>	<b>32</b>	<b>41</b>	<b>6</b>	<b>6</b>	<b>3</b>	<b>2</b>	<b>26</b>	<b>35</b>			<b>9</b>	<b>14</b>	<b>4</b>	<b>4</b>

Хүн амын тоо (хүйсээр) урьдчилсан байдлаар

№	Сумын нэр	Нийт	Үүнээс		Нөхөн үржихүйн насны эмэгтэйчүүд	
			Эрэгтэй	Эмэгтэй	15-19 насны эмэгтэй	15-49 насны эмэгтэй
1	Алтанбулаг	3264	1713	1551	97	718
2	Аргалант	1612	878	734	41	328
3	Архуст	1313	678	635	37	265
4	Батсүмбэр	7084	3685	3399	260	1538
5	Баян	1975	995	980	77	453
6	Баяндэлгэр	1596	887	709	42	313
7	Баянжаргалан	1626	852	774	58	371
8	Баян-Өнжүүл	2159	1134	1025	60	487
9	Баянхангай	1402	713	689	42	324
10	Баянцагаан	1868	981	887	54	403
11	Баянцогт	1683	936	747	50	303
12	Баянчандмань	4172	2191	1981	138	873
13	Борнуур	4911	2476	2435	180	1109
14	Бүрэн	2938	1488	1450	114	697
15	Дэлгэрхаан	1818	940	878	69	440
16	Жаргалант	6728	3449	3279	228	1448
17	Заамар	5802	3008	2794	187	1327
18	Лүн	2493	1288	1205	70	527
19	Мөнгөнморьт	2225	1206	1019	73	450
20	Өндөрширээт	2040	1074	966	61	447
21	Сүмбэр	1698	901	797	52	354
22	Сэргэлэн	2003	1094	909	59	408
23	Угтаал	2599	1351	1248	87	562
24	Цээл	2632	1363	1269	83	572
25	Эрдэнэ	3890	2030	1860	136	831
26	Эрдэнэсант	4435	2241	2194	156	989
27	Зуунмод	17215	8341	8874	523	3935
<b>28</b>	<b>НИЙТ</b>	<b>93181</b>	<b>47893</b>	<b>45288</b>	<b>3034</b>	<b>20472</b>



**Бусад өвчлөл**

№	Сумдын нэрс	Коронавируст халдвар				Арьсны мөөгөнцөртөх				Бусад өвчлөл			
		өвчлөл		10000 хүн амд		өвчлөл		10000 хүн амд		өвчлөл		10000 хүн амд	
		2023	2024	2023	2024	2023	2024	2023	2024	2023	2024	2023	2024
1	Алтанбулаг					1		3.04					
2	Аргалант												
3	Архуст												
4	Батсүмбэр												
5	Баян												
6	Баяндэлгэр												
7	Баянжаргалан												
8	Баян-Өнжүүл												
9	Баянхангай												
10	Баянцагаан												
11	Баянцогт												
12	Баянчандмань					1		2.38					
13	Борнуур												
14	Бүрэн												
15	Дэлгэрхаан												
16	Жаргалант	3		4.45									
17	Заамар					1		1.71					
18	Лун												
19	Мөнгөнморьт												
20	Өндөрширээт												
21	Сүмбэр												
22	Сэргэлэн												
23	Угтаал												
24	Цээл												
25	Эрдэнэ												
26	Эрдэнэсант					1		2.24					
27	Зуунмод	2		1.16		19	12	11.01	6.95		1		0.58
28	АНЭ	1		0.58									
29	БаруунЗуунмод	1		0.58		19	12	11.01	6.95		1		0.58
	<b>ДҮН</b>	<b>5</b>		<b>0.53</b>		<b>21</b>	<b>14</b>	<b>2.24</b>	<b>1.50</b>		<b>1</b>		<b>0.11</b>



**Дархлаажуулалт 1**

Д/Д	Үзүүлэлт	Сүрьеэгийн вакцин			В гепатитийн вакцин			Халдварт саагийн вакцин			СХТ + Геп В +ХиВ-ийн тавт вакцин							
		Хамраг авсан хүүхдийн тоо	Хувь (%)	Хамраг авсан зохих хүүхдийн тоо	Хамраг авсан хүүхдийн тоо	Хувь (%)	Хамраг авсан зохих хүүхдийн тоо	Хамраг авсан хүүхдийн тоо	Хувь (%)	Хамраг авсан хүүхдийн тоо	Хамраг авсан зохих хүүхдийн тоо	Хувь (%)						
1	Алтанбулаг																	
2	Аргалант																	
3	Архуст																	
4	Батсүмбэр	3	100.00	3	100.00	3	100.00	8	100.00	7	87.50	6	100.00					
5	Баян	2	100.00	1	100.00	1	100.00	1	100.00	1	100.00	1	100.00					
6	Баяндэлгэр	1	100.00	1	100.00	1	100.00	2	100.00	1	50.00	2	100.00					
7	Баянжаргалан	1	100.00	1	100.00	1	100.00	1	100.00	1	100.00	1	100.00					
8	Баянжүүл	2	100.00	3	100.00	2	100.00	2	100.00	1	50.00	3	100.00					
9	Баянхангай	1	100.00	1	100.00	1	100.00	1	100.00	1	100.00	1	100.00					
10	Баянцагаан	3	100.00	2	100.00	2	100.00	1	100.00	1	100.00	1	100.00					
11	Баянцогт	1	100.00	1	100.00	1	100.00	3	100.00	3	100.00	1	100.00					
12	Баянчандмань	4	100.00	3	100.00	3	100.00	5	100.00	5	100.00	8	100.00					
13	Борнуур	1	100.00	1	100.00	4	100.00	2	100.00	2	100.00	2	100.00					
14	Бүрэн	1	100.00	2	100.00	2	100.00	3	100.00	3	100.00	2	100.00					
15	Дэлгэрхаан	14	100.00	5	100.00	5	100.00	5	100.00	9	100.00	6	100.00					
16	Жаргалант	9	77.78	5	100.00	5	100.00	9	100.00	9	100.00	5	100.00					
17	Заамар	1	100.00	5	100.00	5	100.00	5	100.00	4	100.00	4	100.00					
18	Лун	4	100.00	3	75.00	1	25.00	4	100.00	2	50.00	3	75.00					
19	Мөнгөнморьт	2	100.00	2	100.00	1	50.00	1	100.00	2	100.00	2	100.00					
20	Өндөрширээт	2	100.00	3	100.00	3	100.00	1	100.00	3	100.00	3	100.00					
21	Сэргэлэн	2	100.00	1	50.00	1	50.00	1	100.00	3	100.00	1	100.00					
22	Сүмбэр	2	100.00	4	100.00	4	100.00	3	100.00	3	100.00	2	100.00					
23	Угтаал	1	100.00	4	100.00	4	100.00	3	100.00	3	100.00	2	100.00					
24	Цээл	3	100.00	2	100.00	4	100.00	4	100.00	1	100.00	1	100.00					
25	Эрдэнэ	4	100.00	4	100.00	4	100.00	2	100.00	5	100.00	2	100.00					
26	Эрдэнэсант	4	100.00	4	100.00	4	100.00	4	100.00	3	100.00	3	100.00					
27	<b>Сумын дүн</b>	<b>4</b>	<b>100.00</b>	<b>4</b>	<b>100.00</b>	<b>4</b>	<b>100.00</b>	<b>77</b>	<b>96.10</b>	<b>68</b>	<b>94.12</b>	<b>75</b>	<b>97.33</b>					
28	Баруун-Зуунмод	21	100.00	21	100.00	33	100.00	27	100.00	30	100.00	27	100.00					
29	УБ/өөр газраас ЗИМ-д төрсөн	34	100.00	34	100.00	1	100.00	1	100.00	1	100.00	1	100.00					
30	<b>НИЙТ ДҮН</b>	<b>59</b>	<b>100.00</b>	<b>120</b>	<b>117</b>	<b>97.50</b>	<b>104</b>	<b>101</b>	<b>97.12</b>	<b>99</b>	<b>95</b>	<b>95.96</b>	<b>103</b>	<b>101</b>	<b>98.06</b>	<b>104</b>	<b>101</b>	<b>97.12</b>



## Дарглаажуулалт 2

Д/д	Үзүүлэлт	Пневмококкийн эсрэг вакцин						УГУ-ын 3-т вакцин						Геп А-гийн вакцин								
		I		II		III		I		II		III		I		II		III				
		Хувь (%)	Хамрагдавч зохих хүүхдийн тоо	Хувь (%)	Хамрагдавч зохих хүүхдийн тоо	Хувь (%)	Хамрагдавч зохих хүүхдийн тоо	Хувь (%)	Хамрагдавч зохих хүүхдийн тоо	Хувь (%)	Хамрагдавч зохих хүүхдийн тоо	Хувь (%)	Хамрагдавч зохих хүүхдийн тоо	Хувь (%)	Хамрагдавч зохих хүүхдийн тоо	Хувь (%)	Хамрагдавч зохих хүүхдийн тоо	Хувь (%)	Хамрагдавч зохих хүүхдийн тоо			
		2023	2024	2023	2024	2023	2024	2023	2024	2023	2024	2023	2024	2023	2024	2023	2024	2023	2024			
1	Алтанбулаг	3	3	100.00	2	2	100.00	2	2	100.00	2	2	100.00	3	3	100.00	2	2	100.00	14	14	100.00
2	Аргалант	3	3	100.00	2	2	100.00	2	2	100.00	2	2	100.00	6	6	66.67	2	2	100.00	8	8	100.00
3	Архуст	3	3	100.00	2	2	100.00	3	3	100.00	3	3	100.00	6	6	100.00	6	6	100.00	13	13	100.00
4	Батсүмбэр	8	8	100.00	7	7	100.00	9	8	88.89	9	8	88.89	7	7	100.00	15	14	93.33	7	7	100.00
5	Баян	2	2	100.00	1	1	100.00	2	2	100.00	2	2	100.00	3	3	100.00	2	2	100.00	6	6	100.00
6	Баяндэлгэр	1	1	100.00	3	3	100.00	4	4	100.00	4	4	100.00	4	4	100.00	2	1	50.00	2	2	100.00
7	Баянжаргалант	1	1	100.00	3	3	100.00	3	3	100.00	3	3	100.00	5	5	100.00	3	3	100.00	5	5	100.00
8	Баянжуул	2	2	100.00	3	3	100.00	3	3	100.00	2	2	100.00	2	2	100.00	1	1	100.00	2	2	100.00
9	Баянхангай	1	1	100.00	4	4	100.00	4	4	100.00	4	4	100.00	4	4	100.00	2	2	100.00	7	7	100.00
10	Баянцагаан	3	3	100.00	2	2	100.00	1	1	100.00	1	1	100.00	3	3	100.00	1	1	100.00	7	7	100.00
11	Баянцогт	1	1	100.00	1	1	100.00	3	3	100.00	3	3	100.00	3	3	100.00	3	3	100.00	3	3	100.00
12	Баянчандмань	4	4	100.00	3	3	100.00	2	2	100.00	2	2	100.00	4	4	100.00	4	4	100.00	4	4	100.00
13	Борнуур	6	6	100.00	6	6	100.00	5	5	100.00	5	5	100.00	6	6	100.00	6	6	100.00	31	31	100.00
14	Бүрэн	1	1	100.00	4	4	100.00	3	3	100.00	3	3	100.00	5	5	100.00	3	3	100.00	5	5	100.00
15	Дэлгэрхаан	1	1	100.00	2	2	100.00	1	1	100.00	1	1	100.00	1	1	100.00	2	2	100.00	1	1	100.00
16	Жаргалант	14	14	100.00	5	5	100.00	7	7	100.00	7	7	100.00	4	4	100.00	4	2	50.00	4	4	100.00
17	Завсар	9	7	77.78	5	5	100.00	10	10	100.00	10	10	100.00	2	1	50.00	3	3	100.00	2	1	50.00
18	Лун	1	1	100.00	5	5	100.00	4	4	100.00	4	4	100.00	5	5	100.00	1	1	100.00	5	5	100.00
19	Мөнгөморьт	4	4	100.00	3	2	66.67	8	7	87.50	8	7	87.50	7	5	71.43	5	4	80.00	7	5	71.43
20	Өндөрширээт	2	2	100.00	2	2	100.00	2	2	100.00	2	2	100.00	2	2	100.00	2	2	100.00	1	1	100.00
21	Сэргэлэн	2	2	100.00	3	3	100.00	2	2	100.00	2	2	100.00	2	2	100.00	1	1	100.00	2	2	100.00
22	Сүмбэр	2	2	100.00	1	1	100.00	3	3	100.00	3	3	100.00	3	3	100.00	1	1	100.00	1	1	100.00
23	Угтаалцайдам	1	4	400.00	4	4	100.00	4	4	100.00	4	4	100.00	4	4	100.00	2	2	100.00	2	2	100.00
24	Цээл	3	3	100.00	2	2	100.00	3	3	100.00	3	3	100.00	4	4	100.00	3	3	100.00	4	4	100.00
25	Эрдэнэ	4	4	100.00	4	4	100.00	3	3	100.00	3	3	100.00	2	2	100.00	4	4	100.00	2	2	100.00
26	Эрдэнэсант	4	4	100.00	4	2	50.00	5	5	100.00	5	5	100.00	3	3	100.00	4	4	100.00	3	3	100.00
27	Сумдын дүн	86	83	96.51	77	74	96.10	97	95	97.94	97	95	97.94	83	80	96.39	84	71	87.65	83	80	96.39
28	Баруун Зуунмод	33	33	100.00	27	27	100.00	54	54	100.00	54	54	100.00	19	19	100.00	29	29	100.00	19	19	100.00
29	УБ/өөр газраас ЗИЛ-дтгөрсөн	1	1	100.00				1	1	100.00				1	1	100.00						
30	<b>НИЙТ ДҮН</b>	<b>120</b>	<b>117</b>	<b>97.50</b>	<b>104</b>	<b>101</b>	<b>97.42</b>	<b>152</b>	<b>150</b>	<b>98.68</b>	<b>152</b>	<b>150</b>	<b>98.68</b>	<b>102</b>	<b>99</b>	<b>97.06</b>	<b>110</b>	<b>100</b>	<b>90.91</b>	<b>102</b>	<b>99</b>	<b>97.06</b>

## Бэлгийн замаар дамжих халдвар

№	Сумдын нэрс	Тэмбүү						Үүнээс: Төрөлхийн тэмбүү						Гонококк халдвар						Трихомониаз					
		10000 хүн амд		2023		2024		өвчлөл		2023		2024		өвчлөл		2023		2024		өвчлөл		2023		2024	
		2023	2024	2023	2024	2023	2024	2023	2024	2023	2024	2023	2024	2023	2024	2023	2024	2023	2024	2023	2024	2023	2024		
		өвчлөл	өвчлөл	өвчлөл	өвчлөл	өвчлөл	өвчлөл	өвчлөл	өвчлөл	өвчлөл	өвчлөл	өвчлөл	өвчлөл	өвчлөл	өвчлөл	өвчлөл	өвчлөл	өвчлөл	өвчлөл	өвчлөл	өвчлөл	өвчлөл	өвчлөл	өвчлөл	
1	Алтанбулаг																								
2	Аргалант																								
3	Архуст																								
4	Батсүмбэр																				1				
5	Баян																							1.42	
6	Баяндэлгэр																								
7	Баянжаргалант																								
8	Баян-Өнжуул																								
9	Баянхангай																								
10	Баянцагаан																			1				5.37	
11	Баянцогт																								
12	Баянчандмань																								
13	Борнуур																				2			4.76	
14	Бүрэн																								
15	Дэлгэрхаан																								
16	Жаргалант																								
17	Заамар																				1	1	1.48		
18	Лун																								
19	Мөнгөморьт																								
20	Өндөрширээт																								
21	Сүмбэр																								
22	Сэргэлэн																				1			3.79	
23	Угтаал																								
24	Цээл																								
25	Эрдэнэ																								
26	Эрдэнэсант																								
27	Зуунмод				4	17	2.32	9.85									4	2	2.32	1.16					
28	АНЭ																								
29	БаруунЗуунмод				4	17	2.32	9.85									4	2	2.32	1.16					
	<b>ДҮН</b>	<b>4</b>	<b>20</b>	<b>0.43</b>	<b>2.14</b>	<b>2.14</b>	<b>2.14</b>	<b>9.85</b>	<b>9.85</b>	<b>2.32</b>	<b>2.32</b>	<b>2.32</b>	<b>2.32</b>	<b>1.16</b>	<b>1.16</b>	<b>0.21</b>	<b>0.43</b>	<b>0.21</b>	<b>0.21</b>	<b>0.21</b>	<b>11</b>	<b>5</b>	<b>1.18</b>	<b>0.53</b>	



Зоонозын болон мал амьтнаас хүнд халдварладаг өвчлөл

№	Сумын нэр	Бруцеллэз				Боом				Толбот чичрэг (хачигт рикеттиоз)				Спирохетээр сэдээлдсэн бусад халдвар			
		өвчлөл		10000 хүн амд		өвчлөл		10000 хүн амд		өвчлөл		10000 хүн амд		өвчлөл		10000 хүн амд	
		2023	2024	2023	2024	2023	2024	2023	2024	2023	2024	2023	2024	2023	2024	2023	2024
1	Алтанбулаг																
2	Аргалант																
3	Архуст																
4	Батсүмбэр																
5	Баян																
6	Баяндэлгэр																
7	Баянжаргалан																
8	Баян-Өнжүүл																
9	Баянхангай																
10	Баянцагаан																
11	Баянцогт																
12	Баянчандмань																
13	Борнуур																
14	Бүрэн																
15	Дэлгэрхаан																
16	Жаргалант																
17	Заамар																
18	Лүн																
19	Мөнгөнморьт																
20	Өндөрширээт																
21	Сүмбэр																
22	Сэргэлэн																
23	Угтаал																
24	Цээл																
25	Эрдэнэ																
26	Эрдэнэсант																
27	Зуунмод																
28	АНЭ																
29	БаруунЗуунмод																
	<b>ДҮН</b>																



Эхийн нас баралт (100000-н амьд төрөлтөд)

№	Сумын нэр	Бодит тоо		5-н жилийн дундаж	Үзүүлэлт		5-н жилийн дундаж
		2023	2024		2023	2024	
1	Алтанбулаг						
2	Аргалант						
3	Архуст						
4	Батсүмбэр						
5	Баян						
6	Баяндэлгэр						
7	Баянжаргалан						
8	Баян-Өнжүүл						
9	Баянхангай						
10	Баянцагаан						
11	Баянцогт						
12	Баянчандмань						
13	Борнуур						
14	Бүрэн						
15	Дэлгэрхаан						
16	Жаргалант						
17	Заамар						
18	Лүн						
19	Мөнгөнморьт						
20	Өндөрширээт						
21	Сүмбэр						
22	Сэргэлэн						
23	Угтаал						
24	Цээл						
25	Эрдэнэ						
26	Эрдэнэсант						
27	Зуунмод			0.60			70.33
28	АНЭ			0.60			70.33
29	БаруунЗуунмод						
	<b>ДҮН</b>			<b>0.60</b>			<b>60.43</b>



**5 ХҮРТЭЛХ НАСНЫ ХҮҮХДИЙН ЭНДЭГДЭЛ**

№	Сумын нэр	0-1 хүртэлх насны хүүхдийн эндэгдэл		Нялхасын эндэгдэл (амьд төрсөн 1000 хүүхдэд)		1-5 хүртэлх насны хүүхдийн эндэгдэл			Үзүүлэлт (амьд төрсөн 1000 хүүхдэд)				
		2023	2024	5-н жилийн дундаж	2023	2024	5-н жилийн дундаж	2023	2024	5-н жилийн дундаж	2023	2024	5-н жилийн дундаж
1	Алтанбулаг											100.00	
2	Аргалант											200.00	
3	Архуст	1		0.40	1000.0								
4	Батсүмбэр		1	0.80		333.33							
5	Баян			0.20						1.00		20.53	
6	Баяндэлгэр			0.20		200.00							
7	Баянжаргалан			0.20		200.00							
8	Баян-Өнжүүл			0.20		200.00							
9	Баянхангай									0.40		400.00	
10	Баянцагаан												
11	Баянцогт			0.40									
12	Баянчандмань			0.60						0.40		250.00	
13	Борнуур			0.20						0.60		76.51	
14	Бүрэн			0.20									
15	Дэлгэрхаан												
16	Жаргалант	1		0.60	1000.0					0.40		150.00	
17	Заамар			0.80						0.40		68.57	
18	Лун			0.40									
19	Мөнгөнморьт			0.40						0.40		400.00	
20	Өндөрширээт			0.20						0.20		100.00	
21	Сүмбэр		1		1000.00					0.20		40.00	
22	Сэргэлэн			0.40						0.20		66.67	
23	Угтаал			0.40						0.20		66.67	
24	Цээл			0.20						0.20		100.00	
25	Эрдэнэ			0.60						0.20		200.00	
26	Эрдэнэсант			0.60						0.20		25.00	
27	Зуунмод			6.60						2		35.71	
28	АНЭ			6.60									
29	БаруунЗуунмод									2		83.33	
	<b>ДҮН</b>	<b>2</b>	<b>2</b>	<b>14.60</b>	<b>30.30</b>	<b>32.26</b>	<b>2</b>	<b>2</b>	<b>7.40</b>	<b>30.30</b>	<b>7.71</b>	<b>7.71</b>	



**Цусан халдвар**

№	Сумын нэр	Вируст хепатит		Цочмог А хепатит			Цочмог В хепатит			Вируст С хепатит			
		өвчлөл	10000 хүн амд	2023	2024	2023	2024	2023	2024	2023	2024	2023	2024
1	Алтанбулаг												
2	Аргалант												
3	Архуст												
4	Батсүмбэр												
5	Баян												
6	Баяндэлгэр												
7	Баянжаргалан												
8	Баян-Өнжүүл												
9	Баянхангай												
10	Баянцагаан												
11	Баянцогт												
12	Баянчандмань												
13	Борнуур												
14	Бүрэн												
15	Дэлгэрхаан												
16	Жаргалант												
17	Заамар												
18	Лун												
19	Мөнгөнморьт												
20	Өндөрширээт												
21	Сүмбэр												
22	Сэргэлэн												
23	Угтаал												
24	Цээл												
25	Эрдэнэ												
26	Эрдэнэсант												
27	Зуунмод												
28	АНЭ												
29	БаруунЗуунмод												
	<b>ДҮН</b>												



Амьсгалын замын халдвар

№	Сумын нэр	Улаан эсэргэнэ				Гахайн хавдар				Салхинцэцэг				Гар, хөл, амны өвчин			
		өвчлөл		10000 хүн амд		өвчлөл		10000 хүн амд		өвчлөл		10000 хүн амд		өвчлөл		10000 хүн амд	
		2023	2024	2023	2024	2023	2024	2023	2024	2023	2024	2023	2024	2023	2024	2023	2024
1	Алтанбулаг																
2	Аргалант																
3	Архуст																
4	Балсүмбэр									6	2	8.50	2.83		2		2.83
5	Баан																
6	Баяндэлгэр																
7	Баянжаргалан																
8	Баян-Өнжүүл									3			13.75				
9	Баянхангай																
10	Баянцагаан																
11	Баянцогт									3			16.11				
12	Баянчандмань																
13	Борнуур																
14	Бүрэн																
15	Дэлгэрхаан																
16	Жаргалант									1		1.48					
17	Заамар																
18	Лун																
19	Мөнгөнморьт																
20	Өндөрширээт																
21	Сүмбэр																
22	Сэргэлэн																
23	Угтаал																
24	Цээл																
25	Эрдэнэ									3		7.65					
26	Эрдэнэсант																
27	Зуунмод			1		0.58				4	33	2.32	19.11		1		0.58
28	АНЭ			1		0.58				4	33	2.32	19.11		1		0.58
29	БаруунЗуунмод			1		0.11				14	45	1.50	4.81		2	3	0.21
	ДҮН																



Амбулаторийн тусламж үйлчилгээ

№	Сумын нэр	Бүгд үзлэг	Урьдчилан сэргийлэх үзлэг		Амбулаторийн үзлэгийн тоо		Идэвхитэй хяналт		Гэрийн идэвхитэй хяналт		Гэрийн дуудлагын үзлэг	
			Үүнээс		Үүнээс		Үүнээс		Үүнээс		Үүнээс	
			Бодит тоо	Хувь	Бодит тоо	Хувь	Бодит тоо	Хувь	Бодит тоо	Хувь	Бодит тоо	Хувь
1	Алтанбулаг	396	45	11.36	267	67.42	15	3.79	46	11.62	23	5.81
2	Аргалант	187	6	3.21	178	95.19	3	1.60				
3	Архуст	226	57	25.22	59	26.11	87	38.50	23	10.18		
4	Балсүмбэр	1848	1101	59.58	500	27.06	244	13.20	3	0.16		
5	Баан	188	17	9.04	161	85.64	1	0.53	3	1.60	6	3.19
6	Баяндэлгэр	136			50	36.76	80	58.82			6	4.41
7	Баянжаргалан	63	28	44.44	31	49.21	4	6.35				
8	Баян-Өнжүүл	65	34	52.31	25	38.46	6	9.23				
9	Баянхангай	191	39	20.42	112	58.64	15	7.85	20	10.47	5	2.62
10	Баянцагаан	146	54	36.99	69	47.26	22	15.07	1	0.68		
11	Баянцогт											
12	Баянчандмань	557	121	21.72	291	52.24	119	21.36	23	4.13	3	0.54
13	Борнуур	443	30	6.77	413	93.23						
14	Бүрэн	274	184	67.15	73	26.64	16	5.84			1	0.36
15	Дэлгэрхаан	119	11	9.24	37	31.09	65	54.62	5	4.20	1	0.84
16	Жаргалант	1029	516	50.15	381	37.03	55	5.34	75	7.29	2	0.19
17	Заамар	429	133	31.00	192	44.76	59	13.75	41	9.56	4	0.93
18	Лун	137	11	8.03	58	42.34	32	23.36	35	25.55	1	0.73
19	Мөнгөнморьт	212	2	0.94	141	66.51	3	1.42	66	31.13		
20	Өндөрширээт	69	22	31.88	7	10.14	37	53.62	3	4.35		
21	Сүмбэр	390	78	20.00	201	51.54	24	6.15	62	15.90	25	6.41
22	Сэргэлэн	240	109	45.42	45	18.75	28	11.67	44	18.33	14	5.83
23	Угтаал	241	69	28.63	106	43.98	40	16.60	6	2.49	20	8.30
24	Цээл	320	89	27.81	151	47.19	42	13.13	13	4.06	25	7.81
25	Эрдэнэ	489	16	3.27	437	89.37	25	5.11	5	1.02	6	1.23
26	Эрдэнэсант	563	136	24.16	401	71.23	26	4.62				
27	Зуунмод	17276	3062	17.72	12070	69.87	1265	7.32	857	4.96	22	0.13
28	АНЭ	12227	1832	14.98	9402	76.90	993	8.12				
29	БаруунЗуунмод	4305	1218	28.29	1936	44.97	272	6.32	857	19.91	22	0.51
30	Хувийн эмнэлэг	744	12	1.61	732	98.39						
	ДҮН	26234	5970	22.76	16456	62.73	2313	8.82	1331	5.07	164	0.63



Амбулаторийн өвчлөл

№	Сумын нэр	Халдварт бус өвчлөл	Хорт хавдарын өвчлөл	Осол гэмтлийн өвчлөл	Томуу, томуу төст өвчин	0-5 хүртэлх насны хүүхдийн халдварт бус суулгалт өвчин		0-5 хүртэлх насны хүүхдийн амьсгалын замын цочмог халдварт өвчин	0-5 хүртэлх насны жилжээсн хүүхдийн тоо	Тураанхай /жин, өндрийн үзүүлэлт/	Тураалтай /жин, насны үзүүлэлт/	Өсөлтийн хоцрогдолтой /өндөр, насны үзүүлэлт/	Үүнээс (хувиар)		Олон найрлагат бичил тэжээл хэрэглэсэн
						Томуу, томуу төст өвчин	бус суулгалт өвчин						А амин дэм уусан	Д амин дэм уусан	
1	Алтанбулаг	267		1	48	1			61					68.85	
2	Аргалант	180		2	10		11		12					100.00	
3	Архуст	61		2				14	24					75.00	
4	Батсүмбэр	459	2	12	33		23		46	2.17					
5	Баян	162		4	7	1	5								
6	Баяндэлгэр	52		6	6		1		4					100.00	
7	Баянжаргалан	31		3	3				92				50.00	79.35	
8	Баян-Өнжүүл	22					2		6						
9	Баянхангай	115		3	27		3		20						
10	Баянцагаан	66			6	1	2		17						
11	Баянцогт														
12	Баянчандмань	289		3			20		123					100.00	
13	Борнуур	442		3	33		32		26						
14	Бүрэн	76		3			10		13					100.00	
15	Дэлгэрхаан	42		5	2		3		22						
16	Жаргалант	382		4	10		19		87						
17	Заамар	198		6	19	1	8		23					100.00	
18	Лун	56		4	15				28					57.14	
19	Мөнгөнморьт	148		7	8	1	4		66					6.06	
20	Өндөрширээт	10		3			1		3					66.67	
21	Сүмбэр	202	1	1	36		4		91					100.00	
22	Сэргэлэн	45		1	2	4	1		34						
23	Угтаал	108		3	5		4		33					36.36	
24	Цээл	149			19	1	6		31						
25	Эрдэнэ	384		13	28		17		17					100.00	
26	Эрдэнэсант	366		7	5		21		26						
27	Зуунмод	6840	1	86	115	7	209		197	0.51			0.51	100.00	
28	АНЭ	5630		86	68	7	124		197	0.51			0.51	100.00	
29	БаруунЗуунмод	1210	1		47		85		1102	0.18			0.09	8.80	56.71
	<b>ДҮН</b>	<b>11152</b>	<b>4</b>	<b>179</b>	<b>437</b>	<b>13</b>	<b>420</b>		<b>1102</b>	<b>0.18</b>	<b>0.09</b>	<b>0.09</b>	<b>8.80</b>	<b>56.71</b>	

Амьсгалын замын халдвар

№	Сумын нэр	Нийт өвчлөл						Сурьез				Эмэнд тэсвэртэй сурьээгийн шинэ илрэл			Менингококкт халдвар			Улаанбурхан		
		Бодит тоо		10000 хүн амд		Үүнээс: 0-15 насны хүүхэд		Сумдаас хүлээн авсан сорьцын тоо	Үүнээс өвчлөл илэрсэн	Эмэнд тэсвэртэй сурьээгийн шинэ илрэл	Бодит тоо		10000 хүн амд		Бодит тоо		10000 хүн амд			
		2023	2024	2023	2024	2023	2024				2023	2024	2023	2024	2023	2024	2023	2024		
1	Алтанбулаг																			
2	Аргалант																			
3	Архуст																			
4	Батсүмбэр																			
5	Баян						1													
6	Баяндэлгэр						1													
7	Баянжаргалан																			
8	Баян-Өнжүүл																			
9	Баянхангай																			
10	Баянцагаан																			
11	Баянцогт																			
12	Баянчандмань			2.38			2													
13	Борнуур			2.02			2													
14	Бүрэн		1																	
15	Дэлгэрхаан					3.39														
16	Жаргалант		1			1.48														
17	Заамар																			
18	Лун																			
19	Мөнгөнморьт																			
20	Өндөрширээт																			
21	Сүмбэр		1	5.82			1													
22	Сэргэлэн		2	9.79	4.89															
23	Угтаал						3													
24	Цээл																			
25	Эрдэнэ																			
26	Эрдэнэсант		1	2.24			2													
27	Зуунмод		1	3	0.58	1.74														
28	АНЭ																			
29	БаруунЗуунмод		1	3	0.58	1.74														
	<b>ДҮН</b>	<b>7</b>	<b>6</b>	<b>0.75</b>	<b>0.64</b>		<b>15</b>	<b>2</b>												



№	Сумын нэр	Цусан суулга			Салмонелл бусад халдвар			Ёлом			
		өвчлөл	10000 хүн амд		өвчлөл	10000 хүн амд		өвчлөл	10000 хүн амд		
			2023	2024		2023	2024		2023	2024	2023
1	Алтанбулаг										
2	Аргалант										
3	Архуст										
4	Батсүмбэр				1		1.42				
5	Баян										
6	Баяндэлгэр										
7	Баянжаргалан										
8	Баян-Өнжүүл										
9	Баянхангай										
10	Баянцагаан										
11	Баянцогт										
12	Баянчандмань										
13	Борнуур				1		2.02				
14	Бүрэн										
15	Дэлгэрхаан										
16	Жаргалант				1		1.48				
17	Заамар										
18	Лүн										
19	Мөнгөнморьт										
20	Өндөрширээт										
21	Сүмбэр										
22	Сэргэлэн										
23	Угтаал										
24	Цээл										
25	Эрдэнэ										
26	Эрдэнэсант			1		0.58	3	11	1.74	6.37	
27	Зуунмод										
28	АНЭ			1		0.58	3	11	1.74	6.37	
29	БаруунЗуунмод			1		0.11	6	11	0.64	1.18	
	<b>ДҮН</b>										



Жирэмсэн эмэгтэйчүүдийн хяналтын мэдээ

№	Сумын нэр	Хяналтад байгаа жирэмсэн бүгд	Жирэмсний хяналтанд шинээр авсан эмэгтэйчүүд	Үүнээс			Жирэм-сэний эрт үеийн хяналтын хувь	Жирэмсний хяналтад шинээр авсан эмэгтэйчүүдээс цусны шинжилгээнд хамрагдсан	Үүнээс		Бүгд үр хөндөлт	Үүнээс		
				Үүнээс эхний 3 сартайд	4-6 сартайд	7 ба түүнээс дээш сартайд			Цус багадалттай жирэмсэн эмэгтэй-чүүдийн тоо	Хувь		Хожуу үр хөндөлт	20 хүртэлх насны	Үүнээс
1	Алтанбулаг	19	2	2			100.00	2						
2	Аргалант	10	4	2	2		50.00	4						
3	Архуст	10	3	3			100.00	3						
4	Батсүмбэр	69	16	15	1		93.75	16						
5	Баян	8	3	2	1		66.67	8						
6	Баяндэлгэр	8	1	1			100.00	1						
7	Баянжаргалан	12	3	3			100.00	3						
8	Баян-Өнжүүл	5												
9	Баянхангай	8	3	3			100.00	3						
10	Баянцагаан	9												
11	Баянцогт													
12	Баянчандмань	34	15	13	2		86.67	15						
13	Борнуур	28	6	4	2		66.67	6						
14	Бүрэн	13	2	2			100.00	2						
15	Дэлгэрхаан	11	2	2			100.00	2						
16	Жаргалант	57	8	5	2	1	62.50	8						
17	Заамар	44	4	4			100.00	4						
18	Лүн	16	1	1			100.00	1						
19	Мөнгөнморьт	12	1		1			1						
20	Өндөрширээт	13												
21	Сүмбэр	7	1	1			100.00	1				100.00		
22	Сэргэлэн	11	1	1			100.00	1						
23	Угтаал	7	3	3			100.00	3				33.33		
24	Цээл	16	2	2			100.00	2						
25	Эрдэнэ	19	6	6			100.00	6						
26	Эрдэнэсант	37	8	8			100.00	8						
27	Зуунмод	169	23	19	4		82.61	23					7	
28	АНЭ												7	
29	БаруунЗуунмод	169	23	19	4		82.61	23					7	
	<b>ДҮН</b>	<b>652</b>	<b>118</b>	<b>102</b>	<b>15</b>	<b>1</b>	<b>86.44</b>	<b>121</b>	<b>2</b>	<b>1.65</b>			<b>7</b>	



Шинээр хяналтад хамрагдсан жирэмсэн эмэгтэйчүүдийн  
БЭДХ-ын шинжилгээнд хамрагдалт

№	Сумын нэр	Трихомониаз илрүүлэх шинжилгээнд хамрагдсан		Үүнээс эерэг хувь		Заг хүйтэн илрүүлэх шинжилгээнд хамрагдсан	Үүнээс эерэг хувь		Тэмбүү илрүүлэх шинжилгээнд хамрагдсан	Үүнээс эерэг хувь		ХДХВ/ДОХ илрүүлэх шинжилгээнд хамрагдсан	Үүнээс эерэг хувь	
		илрүүлэх шинжилгээнд хамрагдсан	хувь	эерэг	хувь		эерэг	хувь		эерэг	хувь		эерэг	хувь
1	Алтанбулаг	2				2			2			2		
2	Аргалант	4				4			4			4		
3	Архуст	3				3			3			3		
4	Батсүмбэр	16	1	6.25		16			16			16		
5	Баян	8				8			8			8		
6	Баяндэлгэр	1				1			1			1		
7	Баянжаргалан								3			3		
8	Баян-Өнжүүл													
9	Баянхангай	3				3			3			3		
10	Баянцагаан													
11	Баянцогт													
12	Баянчандмань								15			15		
13	Борнуур	6				6			6			6		
14	Бүрэн	2				2			2			2		
15	Дэлгэрхаан	2				2			2			2		
16	Жаргалант	8				8			8			8		
17	Заамар	4				4			4			4		
18	Лүн								1			1		
19	Мөнгөнморьт	1				1			1			1		
20	Өндөрширээт													
21	Сүмбэр	1				1			1			1		
22	Сэргэлэн	1				1			1			1		
23	Угтаал	3				3			3			3		
24	Цээл	2				2			2			2		
25	Эрдэнэ								6			6		
26	Эрдэнэсант								8			8		
27	Зуунмод	23	4	17.39		23			23	4	17.39	23		
29	БаруунЗуунмод	23	4	17.39		23			23	4	17.39	23		
	<b>ДҮН</b>	<b>90</b>	<b>5</b>	<b>5.56</b>		<b>90</b>			<b>123</b>	<b>4</b>	<b>3.25</b>	<b>123</b>		



Бүртгэгдсэн бүх халдварт өвчин

№	Сумын нэр	өвчлөл		10000 хүн амд	
		2023	2024	2023	2024
1	Алтанбулаг	3	1	9.13	3.04
2	Аргалант				
3	Архуст				
4	Батсүмбэр	7	5	9.91	7.08
5	Баян				
6	Баяндэлгэр				
7	Баянжаргалан				
8	Баян-Өнжүүл		3		13.75
9	Баянхангай				
10	Баянцагаан	1	3	5.37	16.11
11	Баянцогт				
12	Баянчандмань	3	1	7.14	2.38
13	Борнуур	2		4.04	
14	Бүрэн		3		10.17
15	Дэлгэрхаан				
16	Жаргалант	6	2	8.91	2.97
17	Заамар	1		1.71	
18	Лүн		1		3.99
19	Мөнгөнморьт		1		4.48
20	Өндөрширээт				
21	Сүмбэр	1		5.82	
22	Сэргэлэн	2	1	9.79	4.89
23	Угтаал				
24	Цээл	1	1	3.79	3.79
25	Эрдэнэ	3	1	7.65	2.55
26	Эрдэнэсант	1	3	2.24	6.72
27	Зуунмод	43	82	24.91	47.50
28	АНЭ	1		0.58	
29	БаруунЗуунмод	42	82	24.33	47.50
	<b>ДҮН</b>	<b>74</b>	<b>108</b>	<b>7.91</b>	<b>11.54</b>



### Стационарын үзүүлэлт

№	Сумын нэр	Түргэн тусламжийн дуудлага				Стационари			
		Бүгд	Алсын дуудлага		Осол гэмтлийн дуудлага		Эмчлэгдсэн өвчтөн	Ор хоног	Дундаж ор хоног
			Бодит тоо	Хувь	Бодит тоо	Хувь			
1	Алтанбулаг	33	4	12.12		42	295	7.0	
2	Аргалант	50	28	56.00	2	4.00	34	177	5.2
3	Архуст	16				6	45	7.5	
4	Батсүмбэр	51	37	72.55	3	5.88	84	490	5.8
5	Баян	33	5	15.15	1	3.03	28	161	5.8
6	Баяндэлгэр	10	4	40.00	1	10.00	29	164	5.7
7	Баянжаргалан	6	3	50.00		29	203	7.0	
8	Баян-Өнжүүл	14	6	42.86		41	156	3.8	
9	Баянхангай	20	7	35.00	2	10.00	28	153	5.5
10	Баянцагаан	11	11	100.00		27	189	7.0	
11	Баянцогт								
12	Баянчандмань	67	19	28.36	1	1.49	48	298	6.2
13	Борнуур	137	48	35.04	3	2.19	43	245	5.7
14	Бүрэн	29	14	48.28	3	10.34	32	203	6.3
15	Дэлгэрхаан	13	11	84.62	2	15.38	12	79	6.6
16	Жаргалант	52	17	32.69		82	564	6.9	
17	Заамар	158	23	14.56	1	0.63	81	600	7.4
18	Лүн	26	13	50.00	1	3.85	16	110	6.9
19	Мөнгөнморьт	20	11	55.00		26	157	6.0	
20	Өндөрширээт	47	27	57.45	3	6.38	27	198	7.3
21	Сүмбэр	29	9	31.03		50	316	6.3	
22	Сэргэлэн	29	11	37.93		32	228	7.1	
23	Угтаал	20	8	40.00	2	10.00	22	140	6.4
24	Цээл	11	4	36.36		42	240	5.7	
25	Эрдэнэ	38	14	36.84	3	7.89	54	329	6.1
26	Эрдэнэсант	74	27	36.49	3	4.05	59	340	5.8
27	Зуунмод	457	54	11.82	11	2.41	883	6582	7.5
28	АНЭ	457	54	11.82	11	2.41	833	6242	7.5
29	Хувийн эмнэлэг					50	340	6.8	
	<b>ДҮН</b>	<b>1451</b>	<b>415</b>	<b>28.60</b>	<b>42</b>	<b>2.89</b>	<b>1857</b>	<b>12662</b>	<b>6.8</b>



### Чихрийн шижин хэв шинж 2, артерийн гипертензийн эрт илрүүлэг үзэлийн мэдээлэл

№	Үзүүлэлт	Артерийн гипертензи эрт илрүүлэг үзлэг				Чихрийн шижин хэв шинж 2 эрт илрүүлэг үзлэг				Элэгний хорт хавдрын эрт илрүүлэгийн үзлэг					
		Илрүүлэг үзлэгт хамрагдвал зохих 18 ба түүнээс дээш насны хүн амын тоо	Үзлэгт анх удаа хамрагдсан	Хамралтын хувь	Эрэмбэ	Давтан үзлэг	Илрүүлэг үзлэгтээс: Оношлогдсон артерийн гипертензи	Давтан үзлэг	Хамралтын хувь	Эрэмбэ	Давтан үзлэг	Үүнээс: Оношлогдсон чихрийн шижин	Үзлэгт хамрагдсан хүний тоо	Эрэмбэ	Хамралтын хувь
1	Алтанбулаг	2187										979			
2	Аргалант	1092										488			
3	Архуст	848	5	0.59	15							368	3	2	
4	Батсүмбэр	4542	378	8.32	1							1972			
5	Баян	1296										727			
6	Баяндэлгэр	1132										573			
7	Баянжаргалан	1020	16	1.57	11							438			
8	Баян-Өржүүл	1414	12	0.85	13							623			
9	Баянхангай	887	23	2.59	6							377			
10	Баянцагаан	1264	31	2.45	8							588			
11	Баянцогт	1146										514			
12	Баянчандмань	2703	56	2.07	9							1164			
13	Борнуур	3243										1425			
14	Бүрэн	1872	48	2.56	7							800			
15	Дэлгэрхаан	1119										409			
16	Жаргалант	4194	187	4.46	2							1766			
17	Заамар	3586	52	1.45	12	4	100.00					1557			
18	Лүн	1624	6	0.37	16							734			
19	Мөнгөнморьт	1488										699			
20	Өндөрширээт	1304	11	0.84	14							529	5	1	
21	Сүмбэр	1080	30	2.78	5	1	100.00					470			
22	Сэргэлэн	1359										612			
23	Угтаал	1653	27	1.63	10							758			
24	Цээл	1646	49	2.98	4							691			
25	Эрдэнэ	2543										1096			
26	Эрдэнэсант	2829										1179			
27	АНЭ	10885	29	0.27	17							4518			
28	Баруун-Зуунмод	10885	450	4.13	3	13						4588			
	<b>ДҮН</b>	<b>59956</b>	<b>1410</b>	<b>2.35</b>	<b>18</b>	<b>5</b>	<b>27.78</b>	<b>1082</b>	<b>2.79</b>	<b>1</b>	<b>1</b>	<b>26124</b>	<b>8</b>	<b>0.03</b>	





Урьдчилан сэргийлэх эрт илрүүлэх багцын үзлэгийн хамралт (насны бүлгээр)

№	Сүм	0-5 нас		6-17 нас		18-30 нас		31-45 нас		46-60 нас		61-эс дээш										
		Үзлэгт хамрагдах хүний тоо	Хамралтын хувь	Үзлэгт хамрагдах хүний тоо	Хамралтын хувь	Үзлэгт хамрагдах хүний тоо	Хамралтын хувь	Үзлэгт хамрагдах хүний тоо	Хамралтын хувь	Үзлэгт хамрагдах хүний тоо	Хамралтын хувь	Үзлэгт хамрагдах хүний тоо	Хамралтын хувь									
1	Алтанбулаг	3 264	857	26.26	400	277	69.25	677	580	85.67	561	708	599	319	Хамралтын хувь	Үзлэгт хамрагдах хүний тоо	Хамралтын хувь					
2	Аргалант	1 612	466	28.91	202	176	87.13	318	284	89.31	245	6	2.45	301	202	Хамралтын хувь	Үзлэгт хамрагдах хүний тоо	Хамралтын хувь				
3	Ардуст	1 313	345	26.28	166	117	70.48	299	228	76.25	223	256	231	138	Хамралтын хувь	Үзлэгт хамрагдах хүний тоо	Хамралтын хувь					
4	Батсүмбэр	7 084	1078	15.22	812	92	11.33	1730	983	56.82	1174	3	0.26	1386	1278	Хамралтын хувь	Үзлэгт хамрагдах хүний тоо	Хамралтын хувь				
5	Баян	1 975	329	16.66	226	37	16.37	453	292	64.46	325	399	387	185	Хамралтын хувь	Үзлэгт хамрагдах хүний тоо	Хамралтын хувь					
6	Баян-өнхүүл	2 159	158	7.32	263	48	18.25	482	110	22.82	383	510	335	186	Хамралтын хувь	Үзлэгт хамрагдах хүний тоо	Хамралтын хувь					
7	Баяндэлгэр	1 596	261	16.35	153	82	53.59	311	179	57.56	223	362	357	190	Хамралтын хувь	Үзлэгт хамрагдах хүний тоо	Хамралтын хувь					
8	Баянжаргалан	1 626	280	17.22	223	78	34.98	383	202	52.74	275	355	257	133	Хамралтын хувь	Үзлэгт хамрагдах хүний тоо	Хамралтын хувь					
9	Баянхангай	1 402	317	22.61	169	61	36.09	346	253	73.12	258	3	1.16	297	206	Хамралтын хувь	Үзлэгт хамрагдах хүний тоо	Хамралтын хувь				
10	Баянцагаан	1 868	261	13.97	216	94	43.52	388	165	42.53	310	409	2	0.49	345	200	Хамралтын хувь	Үзлэгт хамрагдах хүний тоо	Хамралтын хувь			
11	Баянцогт	1 683	264	15.69	186	41	22.04	351	220	62.68	281	3	1.07	318	328	Хамралтын хувь	Үзлэгт хамрагдах хүний тоо	Хамралтын хувь				
12	Баянчандмань	4 172	914	21.91	495	101	20.40	974	810	83.16	738	3	0.41	830	685	Хамралтын хувь	Үзлэгт хамрагдах хүний тоо	Хамралтын хувь				
13	Боржуур	4 911	1112	22.64	612	279	45.59	1056	831	78.69	907	1	0.11	1005	1	0.10	869	462	Хамралтын хувь	Үзлэгт хамрагдах хүний тоо	Хамралтын хувь	
14	Бүрэн	2 938	938	31.93	375	314	83.73	691	620	89.73	532	4	0.75	628	474	Хамралтын хувь	Үзлэгт хамрагдах хүний тоо	Хамралтын хувь				
15	Дэлгэрхаан	1 818	419	23.05	259	149	57.53	440	269	61.14	351	410	241	117	Хамралтын хувь	Үзлэгт хамрагдах хүний тоо	Хамралтын хувь					
16	Жаргалант	6 728	1140	16.94	838	298	35.56	1696	831	49.00	1127	10	0.89	1375	1	0.07	1136	566	Хамралтын хувь	Үзлэгт хамрагдах хүний тоо	Хамралтын хувь	
17	Заямар	5 802	2035	35.07	732	605	82.65	1484	1421	95.75	979	8	0.82	1279	961	Хамралтын хувь	Үзлэгт хамрагдах хүний тоо	Хамралтын хувь				
18	Зуунмод	17 215	10180	59.13	2 231	1071	48.01	4099	4311	105.17	2651	1056	39.83	3745	1354	36.15	2766	1424	51.48	1723	964	55.95
19	Лун	2 493	697	27.96	313	178	56.87	556	516	92.81	419	3	0.72	505	470	Хамралтын хувь	Үзлэгт хамрагдах хүний тоо	Хамралтын хувь				
20	Мөнгөнморьт	2 225	371	16.67	261	144	55.17	476	227	47.69	357	485	420	226	Хамралтын хувь	Үзлэгт хамрагдах хүний тоо	Хамралтын хувь					
21	Сэргэлэн	2 003	454	22.67	207	175	84.54	437	278	63.62	301	2	0.70	346	360	Хамралтын хувь	Үзлэгт хамрагдах хүний тоо	Хамралтын хувь				
22	Сүмбэр	1 698	514	30.27	198	183	92.42	420	329	78.33	287	2	0.70	346	298	Хамралтын хувь	Үзлэгт хамрагдах хүний тоо	Хамралтын хувь				
23	Угтаалцайдэм	2 599	724	27.86	329	245	74.47	617	478	77.47	454	1	0.22	502	461	Хамралтын хувь	Үзлэгт хамрагдах хүний тоо	Хамралтын хувь				
24	Цэцэг	2 632	699	26.56	367	219	59.67	619	478	77.22	450	1	0.22	557	415	0.24	224	224	Хамралтын хувь	Үзлэгт хамрагдах хүний тоо	Хамралтын хувь	
25	Эрдэнэ	3 890	852	21.90	505	184	36.44	842	666	79.10	677	2	0.30	807	664	Хамралтын хувь	Үзлэгт хамрагдах хүний тоо	Хамралтын хувь				
26	Эрдэнэсант	4 435	947	21.35	575	212	36.87	1031	732	71.00	785	2	0.25	884	1	0.11	761	399	Хамралтын хувь	Үзлэгт хамрагдах хүний тоо	Хамралтын хувь	
27	Өндөрширээт	2 040	267	13.09	261	68	26.05	475	196	41.26	356	2	0.56	475	307	Хамралтын хувь	Үзлэгт хамрагдах хүний тоо	Хамралтын хувь				
<b>Нийт</b>		<b>93181</b>	<b>26879</b>	<b>28.85</b>	<b>11574</b>	<b>5528</b>	<b>47.76</b>	<b>21651</b>	<b>16489</b>	<b>76.16</b>	<b>15629</b>	<b>1110</b>	<b>7.10</b>	<b>19654</b>	<b>1359</b>	<b>6.91</b>	<b>15912</b>	<b>1426</b>	<b>8.96</b>	<b>8761</b>	<b>967</b>	<b>11.04</b>

Умайн хүзүү, хөхний өмөнгийн илрүүлэг үзлэгийн мэдээлэл

№	Үзүүлэлт	Хөхний өмөнгийн илрүүлэг үзлэг				Умайн хүзүүний өмөнгийн илрүүлэг үзлэг				Пал шинжилгээний дүн аерэг гарсан эмэгтэйчүүдийн тоо	
		Үйлчлэх хүрээний 20-оос дээш насны эмэгтэйчүүд	Боломжит илрүүлэг хамрагдсан эмэгтэйчүүдийн тоо (30-60нас)	Үйлчлэх хүрээний эмэгтэйчүүдийн хамрагдалтын хувь	Хөхний эмнэлзүйн злэгээр эерэг гарсан эмэгтэйчүүдийн тоо	Хөхний эмнэлзүйн злэгээр эерэг гарсан хувь	Илрүүлэг үзлэгт хамрагдавал зохих эмэгтэйчүүдийн тоо	Илрүүлэг үзлэгт хамрагдсан эмэгтэйчүүдийн тоо	Зорилгот насны бүлгийн эмэгтэйчүүдийн илрүүлэг хамрагдсан		Хувь
1	Алтанбулаг	877						187	1	1	0.53
2	Аргалант	425						112	4	4	3.57
3	Ардуст	313	24	7.67				74	1	1	1.35
4	Батсүмбэр	1240	187	15.08				230			
5	Баян	558						136			
6	Баяндэлгэр	424						107			
7	Баянжаргалан	286						72			
8	Баян-Өнжүүл	353						90			
9	Баянхангай	360						87			
10	Баянцагаан	387						80			
11	Баянцогт	323						73			
12	Баянчандмань	925						180			
13	Борнуур	1170						218			
14	Бүрэн	461	57	12.36				160	41	41	25.63
15	Дэлгэрхаан	369						99			
16	Жаргалант	1287	94	7.30				352	23	23	6.53
17	Заямар	1354						338			
18	Лун	647						170			
19	Мөнгөнморьт	370	168	45.41				92			
20	Өндөрширээт	466	29	6.22				102			
21	Сэргэлэн	461						118			
22	Сүмбэр	368	23	6.25				87			
23	Угтаал	712						171	6	6	3.51
24	Цэцэг	475						128			
25	Эрдэнэ	967						219			
26	Эрдэнэсант	1216						289			
27	Баруун Зуунмод	3550						1250	1	1	0.08
28	<b>Дүн</b>	<b>20344</b>	<b>582</b>	<b>2.86</b>				<b>5221</b>	<b>77</b>	<b>77</b>	<b>1.47</b>